K-WFV 5/2 NICHT RASTEND FUS

5/2-way foot-operated valves (monostable, non-latching, with foot guard)

Caractéristiques

Pression de service	2.5 - 10 bar
Plage de température	-10 °C to +60 °C
Débit à 6,3 bar et Δ 0,5 bar	60 Nl/min (4 mm and M5), 640 Nl/min (G 1/4)
Débit à 6,3 bar et Δ 1 bar	95 Nl/min (4 mm and M5), 840 Nl/min (G 1/4)

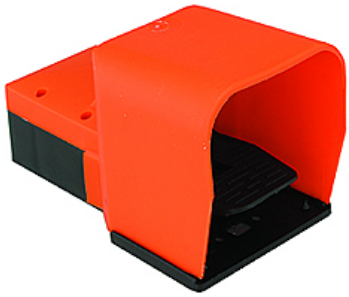

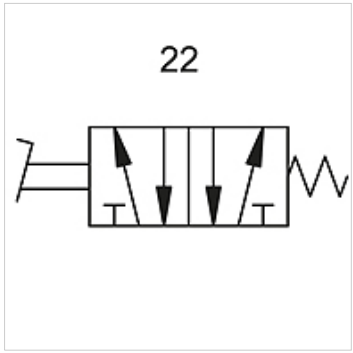

Remarque

Autres informations sur demande.

Description

Foot-operated valves, 3/2- and 5/2-way types, bistable or monostable (non-latching).

Article

Désignation	Raccord	Schéma numéro
K- 07 15 01 91	G 1/4	22

En dépit du soin apporté aux vérifications, nous ne pouvons garantir une absence totale d'erreur et ne saurions être tenus responsables des indications contenues.