WFG JIC M (3000 / 6000 PSI)

Adapter SAE prirubnice, kovan

HANSA-FLEX

Karakteristike

Norma	SAE J 518 C ISO 6162
Dodatak kod izvedbe	kovan
Oblik izrade	Kutevi 90°
Izvedba	Adapter SAE prirubnice
Opseg isporuke	s 2 polovice prirubnice, kompletom vijaka i O prstenom samo prirubnica
Materijal	S355J2G3 (ST52.3)
Površinska zaštita	galvanski premaz



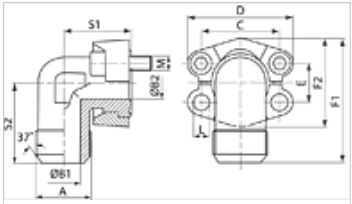

Napomena

Navedeni maksimalni radni tlak odnosi se na prirubnicu! Stvarni radni tlak određuje cijev (debljina stjenke) i kvaliteta cijevi!

Artikl

Naziv	Tlačni niz	PB 10.9 (bar)	Veličina	A	B1 (mm)	B2 (mm)	C (mm)	D (mm)	E (mm)	F1 (mm)	F2 (mm)	S1 (mm)	S2 (mm)	L (mm)	Vijci
WFG 3001 JIC 3/4 M	3000 PSI	350	1/2"	UNF 3/4" -16	9,9	13	38,1	54	17,5	60,8	45,6	38	38	8,7	(4 x) M 8 x 25
WFG 3001 JIC 7/8 M	3000 PSI	350	1/2"	UNF 7/8" - 14	12,3	13	38,1	54	17,5	60,8	45,6	38	38	8,7	(4 x) M 8 x 25
WFG 3002 JIC 1 1/16 M	3000 PSI	350	3/4"	UNF 1.1/16" - 12	15,5	19	47,6	65	22,2	70,9	51,8	42	45	10,7	(4 x) M 10 x 30
WFG 3002 JIC 1 5/16 M	3000 PSI	350	3/4"	UN 1,5/16" -12	21,5	19	47,6	65	22,2	70,9	51,8	42	45	10,7	(4 x) M 10 x 30
WFG 3002 JIC 7/8 M	3000 PSI	350	3/4"	UNF 7/8" - 14	12,3	19	47,6	65	22,2	70,9	51,8	42	45	10,7	(4 x) M 10 x 30
WFG 3003 JIC 1 1/16 M	3000 PSI	315	1"	UNF 1.1/16" - 12	15,5	24	52,4	70	26,2	79,2	58,4	45	50	10,7	(4 x) M 10 x 30
WFG 3003 JIC 1 5/16 M	3000 PSI	315	1"	UN 1,5/16" -12	21,5	24	52,4	70	26,2	79,2	58,4	45	50	10,7	(4 x) M 10 x 30
WFG 3003 JIC 1 5/8 M	3000 PSI	315	1"	UN 1,5/8" -12	27,5	24	52,4	70	26,2	79,2	58,4	45	50	10,7	(4 x) M 10 x 30
WFG 3004 JIC 1 5/16 M	3000 PSI	250	1.1/4"	UN 1,5/16" -12	21,5	31	58,7	79	30,2	85,3	72,6	50	59	*1	*2
WFG 3004 JIC 1 5/8 M	3000 PSI	250	1.1/4"	UN 1,5/8" -12	27,5	31	58,7	79	30,2	85,3	72,6	50	59	*1	*2
WFG 3005 JIC 1 5/8 M	3000 PSI	200	1.1/2"	UN 1,5/8" -12	27,5	38	69,9	94	35,7	117,1	82,2	76	76	13,5	(4 x) M 12 x 35
WFG 3005 JIC 1 7/8 M	3000 PSI	200	1.1/2"	UN 1,7/8" -12	33,0	38	69,9	94	35,7	117,1	82,2	76	76	13,5	(4 x) M 12 x 35
WFG 6001 JIC 3/4 M	6000 PSI	400	1/2"	UNF 3/4" -16	9,9	13	40,5	56	18,2	61,6	47,2	39	38	8,7	(4 x) M 8 x 30
WFG 6001 JIC 7/8 M	6000 PSI	400	1/2"	UNF 7/8" - 14	12,3	13	40,5	56	18,2	61,6	47,2	39	38	8,7	(4 x) M 8 x 35
WFG 6002 JIC 1 1/16 M	6000 PSI	400	3/4"	UNF 1.1/16" - 12	15,5	17	50,8	71	23,8	78,0	60,0	48	48	10,7	(4 x) M 10 x 35
WFG 6002 JIC 1 5/16 M	6000 PSI	400	3/4"	UN 1,5/16" -12	21,5	17	50,8	71	23,8	78,0	60,0	48	48	10,7	(4 x) M 10 x 35
WFG 6002 JIC 7/8 M	6000 PSI	400	3/4"	UNF 7/8" - 14	12,3	17	50,8	71	23,8	78,0	60,0	48	48	10,7	(4 x) M 10 x 35
WFG 6003 JIC 1 1/16 M	6000 PSI	400	1"	UNF 1.1/16" - 12	15,5	24	57,2	81	27,8	99,0	69,9	60	60	*3	(4 x) M 12 x 45
WFG 6003 JIC 1 5/16 M	6000 PSI	400	1"	UN 1,5/16" -12	21,5	24	57,2	81	27,8	99,0	69,9	60	60	*3	(4 x) M 12 x 45
WFG 6003 JIC 1 5/8 M	6000 PSI	400	1"	UN 1,5/8" -12	27,5	24	57,2	81	27,8	99,0	69,9	60	60	*3	(4 x) M 12 x 45
WFG 6004 JIC 1 5/16 M	6000 PSI	400	1.1/4"	UN 1,5/16" -12	21,5	30	66,7	95	31,8	115,5	77,2	68	68	*4	(4 x) M 14 x 50
WFG 6004 JIC 1 5/8 M	6000 PSI	400	1.1/4"	UN 1,5/8" -12	27,5	30	66,7	95	31,8	115,5	77,2	68	68	*4	(4 x) M 14 x 50
WFG 6004 JIC 1 7/8 M	6000 PSI	400	1.1/4"	UN 1,7/8" -12	33,0	30	66,7	95	31,8	115,5	77,2	68	68	*4	(4 x) M 14 x 50
WFG 6005 JIC 1 5/8 M	6000 PSI	400	1.1/2"	UN 1,5/8" -12	27,5	32	79,4	113	36,5	133,0	95,0	76	76	17,0	(4 x) M 16 x 55
WFG 6005 JIC 1 7/8 M	6000 PSI	400	1.1/2"	UN 1,7/8" -12	33,0	32	79,4	113	36,5	133,0	95,0	76	76	17,0	(4 x) M 16 x 55

Serija: LL = veoma lagan L = lagan S = težak – Ø = vanjski promjer cijevi – PN = nazivni tlak PB = maks. radni tlak

*1) = prema odabiru 10,5 ili 12,5 – *3) = prema odabiru 12,0 ili 12,5 – *4) = prema odabiru 13,5 ili 14,5 – *2) = prema odabiru M 10 x 30 ili M 12 x 35

Varijante proizvoda

WFG JIC (6000 PSI)	Adapter SAE prirubnice, kovan, samo prirubnica
WFG JIC U (3000 / 6000 PSI)	Adapter SAE prirubnice, kovan, s 2 polovice prirubnice, kompletom vijaka i O prstenom

Usprkos pažljivoj provjeri ne mogu se isključiti pogreške i zbog toga ne preuzimamo odgovornost za sadržane podatke.