SSTK

Stezno crijevo s premazom od ljepila

Karakteristike

Karakteristike	Sprečava gorjenje i nije samogaseći, odgovara DIN VDE 0278Sprečava gorjenje i nije samogaseći, odgovara DIN VDE 0278
Boja	crna
Temperatura min.	-55 °C
Temperatura max.	110 °C
Temperaturno područje	Temperatura stezanja najmanje 110 °C
Materijal	umreženi, modificirani poliolefin

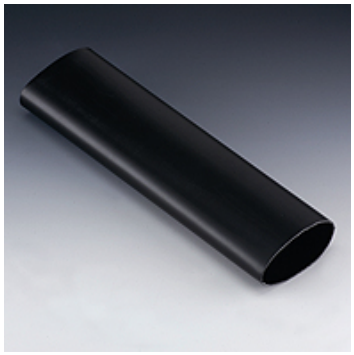

Opis

Univerzalno primjernjivo stezno crijevo otporno na vatru sa slojem ljepila na unutarnjoj strani za bolji spoj.

Dodatne informacije

Dodatano štiti od atmosferilija (npr.tlačne armature u području s morskom vodom) ili služi za vezanje kabela u snop.

Artikl

Naziv	Unutarnji Ø (mm)	Debljina stjenki (mm)	min. Ø stezanja (mm)	Odnos stezanja
SSTK 2006	20	2	6,0	do 3,5:1
SSTK 3010	30	2	10,0	do 3,5:1
SSTK 4012	40	2	12,0	do 3,5:1
SSTK 5018	54	2	18,0	do 3,5:1

Usprkos pažljivoj provjeri ne mogu se isključiti pogreške i zbog toga ne preuzimamo odgovornost za sadržane podatke.