

Karakteristike

Područje primjene	Proizvodnja vozila
Priključak 1	metrički vanjski navoji, cilindrični
Oblik brtve 1	24° unutarnji konus
Preostali tlak:	Moguće je spajanje pod zaostalim tlakom
Karakteristike	DN 19 + 25 s ručnim kotačićem
Temperatura mineralnog ulja min.	-40 °C
Temperatura mineralnog ulja max.	100 °C
Materijal	Čelik
Površinska zaštita	galvanski premaz

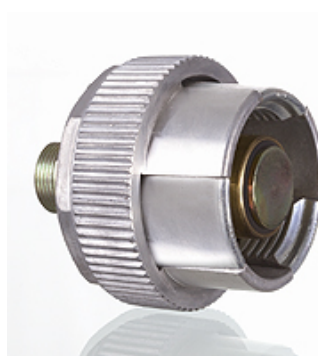

Opis

Sigurnosne spojke odvajaju se automatski kod prevelikog vlačnog opterećenja i na taj način sprječavaju kidanje oplštenog voda.

Dodatne informacije

Klipovi s površinskim brtvljenjem brinu se za neznatne gubitke ulja odn. ulazak zraka kod spajanja. Zbog robusne konstrukcije one su prikladne za teške uvjete rada.

Artikli

Naziv	DN*	Serija	za vanjski Ø cijevi (mm)	Navoj priključka	Veličina	Navoj spojke	Radni tlak (bar)	BD* neskr. (bar)	SF skr.*
AKL 06 HL 1	6	L	8	M 14x1,5	1	Rd. 32 x 3	315,0	250	4,0
AKL 08 HL 1	8	L	10	M 16x1,5	1	Rd. 32 x 3	315,0	250	4,0
AKL 10 HL 1	10	L	12	M 18x1,5	1	Rd. 32 x 3	315,0	250	4,0
AKL 13 HL 3	12	L	15	M 22x1,5	3	Rd. 48 x 3	315,0	250	4,0
AKL 16 HL 3	16	L	18	M 26x1,5	3	Rd. 48 x 3	315,0	250	4,0
AKL 08 HS 1	8	S	12	M 20x1,5	1	Rd. 32 x 3	315,0	250	4,0
AKL 10 HS 1	10	S	14	M 22x1,5	1	Rd. 32 x 3	315,0	250	4,0
AKL 13 HS 3	12	S	16	M 24x1,5	3	Rd. 48 x 3	315,0	250	4,0
AKL 16 HS 3	16	S	20	M 30x2	3	Rd. 48 x 3	315,0	250	4,0
AKL 20 HS 5	19	S	25	M 36x2	5	Rd. 60 x 3	160,0	100	4,0
AKL 25 HS 5	25	S	30	M 42x2	5	Rd. 60 x 3	160,0	100	4,0

DN = nazivni promjer, nazivna širina – BD nespojen = nespojen radni tlak – SF spoj. = spojeni faktor sigurnosti

Pribor

AKL ZUB DOSE Zaštitna doza od prašine

Rezervni dijelovi

AKL ZUB BLINDSTUTZEN Slijepi nastavak za sigurnosnu spojku