LKS IR

Utikač utične spojke (zrak)

Karakteristike

Izvedba	Brzo zaporni spojni utikač
Priključak 1	BSP unutarnji navoj, cilindrični
Priključak 2	Utikač Ø 7,2 mm
Materijal	Mjed

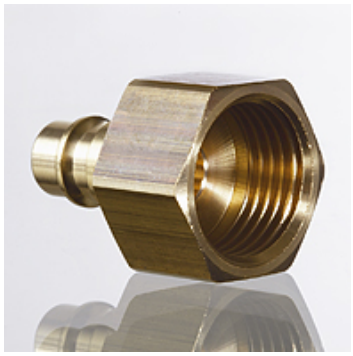

Artikl

Naziv	Navoj priključka	Radni tlak bari	SW (mm)
LKS 02 IR	G 1/8" - 28	PN 35	13
LKS 06 IR	G 1/4" -19	PN 35	17
LKS 10 IR	G 3/8" -19	PN 35	19
LKS 13 IR	G 1/2" -14	PN 35	24

SW = širina ključa

Usprkos pažljivoj provjeri ne mogu se isključiti pogreške i zbog toga ne preuzimamo odgovornost za sadržane podatke.