SRS 0 DP V4

Pokrovna ploča za obujmice jednostrukih cijevi

Karakteristike

Izvedba	za obujmice jednostrukih cijevi
Serija	lagana
Norma	DIN 3015-1
Materijal	Oplemenjeni čelik 1.4571

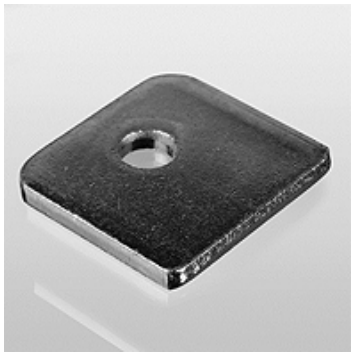

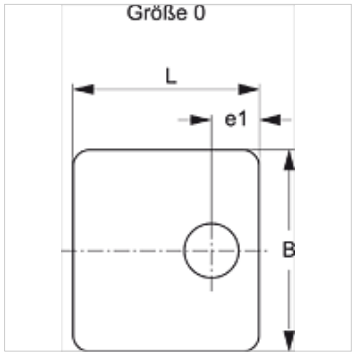

Artikl

Naziv	Veličina obujmice	B (mm)	e1 (mm)	L (mm)
SRS DP 1 V4	0	30,0	9,5	28

Varijante proizvoda

SRS 0 DP	Pokrovna ploča za obujmice jednostrukih cijevi, Čelik

Usprkos pažljivoj provjeri ne mogu se isključiti pogreške i zbog toga ne preuzimamo odgovornost za sadržane podatke.