# SRS DPD 30-100

Dvostruka pokrivna ploča za obujmice jednostrukih cijevi

## Karakteristike

| | |
|---|---|
| **Izvedba** | za obujmice jednostrukih cijevi |
| **Serija** | teška |
| **Norma** | DIN 3015-2 |
| **Materijal** | Čelik |
| **Površinska zaštita** | Size 1 to size 7 electro galvanised<br>uncoated size 8 |

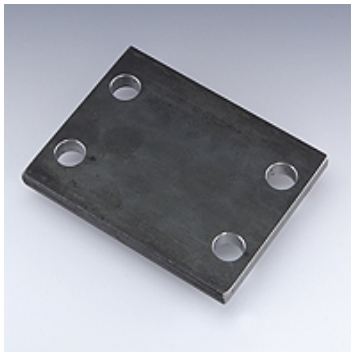

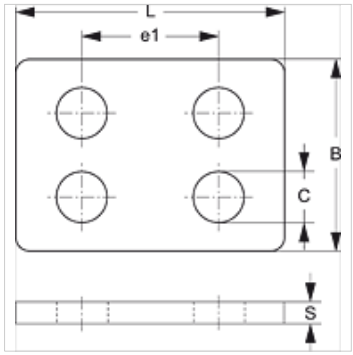


## Artikl

| Naziv | Veličina obujmice | B (mm) | C (mm) | e1 (mm) | L (mm) | S (mm) |
|---|---|---|---|---|---|---|
| **SRS DPD 30** | 1 | 60 | 11,0 | 33 | 55 | 8 |
| **SRS DPD 40** | 2 | 60 | 11,0 | 45 | 70 | 8 |
| **SRS DPD 50** | 3 | 60 | 11,0 | 60 | 85 | 8 |
| **SRS DPD 60** | 4 | 90 | 14,0 | 90 | 115 | 10 |
| **SRS DPD 70** | 5 | 120 | 18,0 | 122 | 152 | 10 |
| **SRS DPD 80** | 6 | 160 | 24,0 | 168 | 205 | 15 |
| **SRS DPD 90** | 7 | 180 | 28,0 | 205 | 250 | 15 |
| **SRS DPD 100** | 8 | 240 | 34,0 | 265 | 322 | 25 |

## je dodatni element uz sljedeće proizvode

| | |
|---|---|
| **C D** | Sastavljanje grupe C, dvostruko |

*Usprkos pažljivoj provjeri ne mogu se isključiti pogreške i zbog toga ne preuzimamo odgovornost za sadržane podatke.*