SRS TS 40

Nosiva šina, obujmica jednostrukih cijevi

Karakteristike

Izvedba	za obujmice jednostrukih cijevi
Serija	teška
Norma	DIN 3015-2
Materijal	Čelik (sjajni)

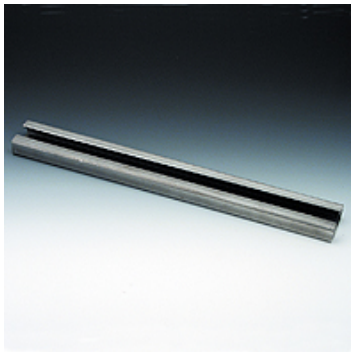

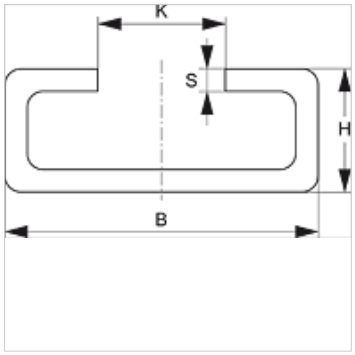

Opis

Za veličine obujmica 1-4 teške serije.

Artikl

Naziv	B (mm)	H (mm)	K (mm)	S (mm)	Duljina (m)
SRS TS 40-1	40	22	12,5	5	1,00
SRS TS 40-2	40	22	12,5	5	2,00

Varijante proizvoda

SRS TS 40 VZ	Nosiva šina, obujmica jednostrukih cijevi, galvanski premaz
SRS TS 40 V4	Nosiva šina, obujmica jednostrukih cijevi, Oplemenjeni čelik 1.4571

je dodatni element uz sljedeće proizvode

C	Sastavljanje grupe C

Usprkos pažljivoj provjeri ne mogu se isključiti pogreške i zbog toga ne preuzimamo odgovornost za sadržane podatke.