SRS TS VZ

Nosiva šina, obujmice jednostrukih i dvostrukih cijevi

Karakteristike

Izvedba	za obujmice jednostrukih i dvostrukih cijevi
Serija	lagana
Norma	DIN 3015
Materijal	Čelik
Površinska zaštita	galvanski premaz

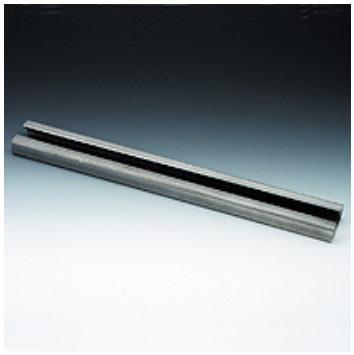

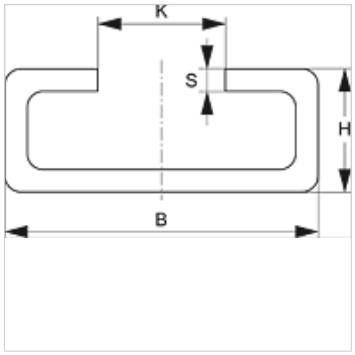

Opis

za sve veličine obujmica lagane serije i dvostruke obujmice cijevi.

Artikl

Naziv	B (mm)	H (mm)	K (mm)	S (mm)	Duljina (m)
SRS TS 11-1 VZ	28	11	11,4	2	1,00
SRS TS 11-2 VZ	28	11	11,4	2	2,00
SRS TS 14-1 VZ	28	14	11,4	2	1,00
SRS TS 14-2 VZ	28	14	11,4	2	2,00
SRS TS 30-1 VZ	28	30	11,4	2	1,00
SRS TS 30-2 VZ	28	30	11,4	2	2,00

Varijante proizvoda

SRS TS	Nosiva šina, obujmice jednostrukih i dvostrukih cijevi, Čelik (sjajni)
SRS TS 40 V4	Nosiva šina, obujmica jednostrukih cijevi, Oplemenjeni čelik 1.4571

Usprkos pažljivoj provjeri ne mogu se isključiti pogreške i zbog toga ne preuzimamo odgovornost za sadržane podatke.