# HK 9RD 02 BG1

Razdjelnik količine sa zupčanikom veličina 1 9RD 2-dvostruki

## Karakteristike

| | |
|---|---|
| **Izvedba** | bez ventila za izjednačavanje faza<br>interna vodilica za ulje curenja |
| **Rotational speed range** | 1200 - 2700 U/min |
| **Pressure difference** | maks. 30 bar (između sekcija) |
| **Preporučeni broj okretaja** | 1800 - 2000 o/min |

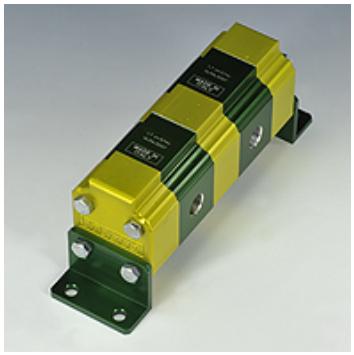

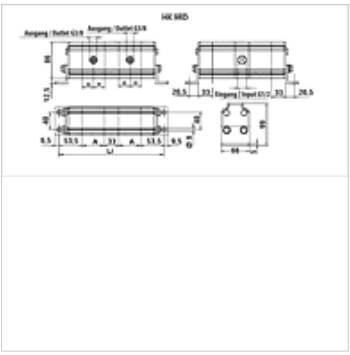

## Napomena

Prije puštanja u rad u postrojenju prvo uhodavanje razdjelnika količine sa zupčanikom trebalo bi uslijediti bez opterećenja.

## Opis

Ovi razdjelnici količine služe za napajanje dva neovisna hidraulična kruga sa samo jednom pumpom
Pogreška dijeljenja oko 3 %
dizajn razdjelnika količine sa zupčanikom: qi = Q/z * 1000/n
qi = volumen trošenja/sekcija [cm3]; Q = ulazna volumenska struja ukupno [l/min]; z = broj sekcija; n = broj okretaja [o/min]

## Artikl

| Naziv | Ulazni volumen po sekciji (cc) | p1 max. (bar) | p2 max. (bar) | Protok po elementu min. (L/min) | Protok po elementu max. (L/min) | Protok po elementu (L/min) | A (mm) | Li (mm) | Težina (kg) |
|---|---|---|---|---|---|---|---|---|---|
| **HK 9RD 02 18** | 1,70 | 220 | 270 | 2,00 | 9,50 | 4,00 | 44 | 228 | 2,20 |
| **HK 9RD 02 20** | 2,20 | 220 | 270 | 2,50 | 13,00 | 5,00 | 46 | 232 | 2,25 |
| **HK 9RD 02 21** | 2,60 | 220 | 270 | 3,00 | 16,00 | 6,00 | 48 | 236 | 2,30 |
| **HK 9RD 02 23** | 3,20 | 220 | 270 | 3,50 | 19,00 | 7,00 | 50 | 240 | 2,40 |
| **HK 9RD 02 25** | 3,80 | 200 | 240 | 4,50 | 22,50 | 8,00 | 52 | 244 | 2,50 |

p1: maks. radni tlak – p2: maks. vrši tlak

*Usprkos pažljivoj provjeri ne mogu se isključiti pogreške i zbog toga ne preuzimamo odgovornost za sadržane podatke.*