# SSTK-T

Stezno crijevo s premazom od ljepila

## Karakteristike

| | |
|---|---|
| **Karakteristike** | Nudi dodatnu zaštitu od vlage<br>Probojna čvrstoća: najmanje 12 kV/mm prema IEC 243-1<br>Specifikacije: UL 224 105°C samo vanjski plašt |
| **Boja** | prozirno |
| **Temperatura min.** | -55 °C |
| **Temperatura max.** | 110 °C |
| **Temperaturno područje** | Temperatura stezanja najmanje 125 °C |
| **Materijal** | umreženi, modificirani poliolefin |

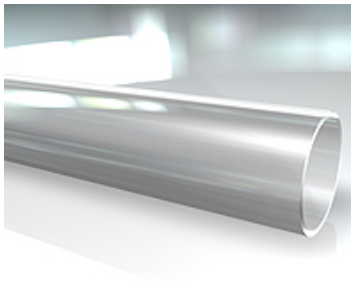

## Opis

Fleksibilno stezno crijevo s dvostrukom stjenkom od poliolefina, s jednim slojem termoplastičnog specijalnog ljepila.

## Artikl

| Naziv | Unutarnji Ø (mm) | Debljina stjenki (mm) | min. Ø stezanja (mm) | Odnos stezanja |
|---|---|---|---|---|
| **SSTK 1906 T** | 19 | 2,25 | 6,0 | 3:1 |
| **SSTK 3208 T** | 32 | 2,54 | 8,0 | 4:1 |
| **SSTK 3913 T** | 39 | 2,54 | 13,0 | 3:1 |
| **SSTK 2408 T** | 24 | 2,54 | 8,0 | 3:1 |
| **SSTK 5213 T** | 52 | 2,54 | 13,0 | 4:1 |

*Usprkos pažljivoj provjeri ne mogu se isključiti pogreške i zbog toga ne preuzimamo odgovornost za sadržane podatke.*