KT UEM RD

Stožasti tuljak s preturnom maticom

Karakteristike

Područje primjene	u građevini, rudarstvu i gradnji tunela
Priključak 1	Okrugli navoji matice
Priključak 2	Priključak crijeva
Norma	DIN 8537/20.033
Opseg isporuke	Preturne matice i stožasti tuljak
Temperatura min.	-40 °C
Temperatura max.	95 °C
Mediji	komprimirani zrak, voda
Materijal	Čelik Temper lijev
Površinska zaštita	galvanski premaz

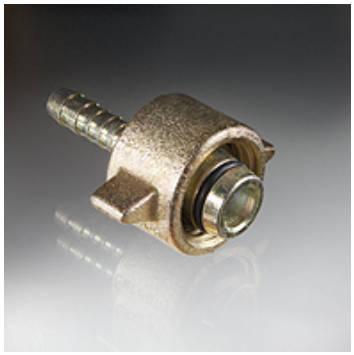

Napomena

Spojiti stezaljkama crijeva DIN 20039 B

Stožasti tuljci s konusom 1:3 u načelu imaju dodatnu O prstenastu brtvu.

Artikl

Naziv	za crijevo unutrašnjeg promjera (mm)	G1	Ø ID (mm)	Duljina (mm)	b (mm)	Konus	Ø Sigurnosni vijenac (mm)	Radni tlak bari
KT UEM RD32-10 MM	10	Rd 32 x 1/8"	7,50	90	65	1:3	21	PN 25
KT UEM RD32-13 MM	13	Rd 32 x 1/8"	10,00	83	65	1:3	22	PN 25
KT UEM RD32-15 MM	15	Rd 32 x 1/8"	12,00	85	65	1:3	26	PN 25
KT UEM RD32-19 MM	19	Rd 32 x 1/8"	15,00	85	65	1:3	33	PN 25
KT UEM RD32-25 MM	25	Rd 32 x 1/8"	16,00	90	65	1:3	38	PN 25
KT UEM RD38-25 MM	25	Rd 38 x 1/8"	19,00	98	76	1:3	38	PN 25
KT UEM RD46-32 MM	32	Rd 46 x 1/6"	25,00	124	86	1:3	50	PN 25
KT UEM RD55-35 MM	35	Rd 55 x 1/6"	30,00	131	95	1:3	55	PN 25
KT UEM RD55-38 MM	38	Rd 55 x 1/6"	31,00	131	95	1:3	55	PN 25
KT UEM RD62-42 MM	42	Rd 62 x 1/6"	35,00	139	105	1:3	63	PN 25
KT UEM RD75-50 MM	50	Rd 75 x 1/6"	45,00	149	137	1:3	77	PN 25
KT UEM RD75-53 MM	53	Rd 75 x 1/6"	45,00	149	137	1:3	77	PN 25
KT UEM RD105-75 MM	75	Rd 105 x 1/4"	67,00	206	158	1:3	110	PN 25

G1 = navoj priključka 1 – Ø ID = prolazni provrt

Rezervni dijelovi

UEM KT RD	Preturna matica za stožaste tuljke

Usprkos pažljivoj provjeri ne mogu se isključiti pogreške i zbog toga ne preuzimamo odgovornost za sadržane podatke.