HK BM C0

Spojni tlačni vod za višesmjerni ručni ventil BM

Karakteristike

Opseg isporuke	s O prstenom
Materijal	Čelik

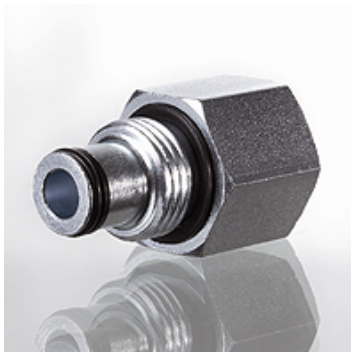

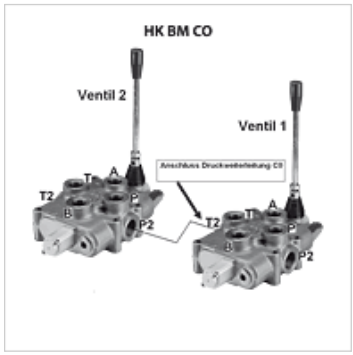

Opis

Spojni tlačni vod je prikladan za međusobno spajanje monoblok ventila tipa HK MB. Pritom se spojni tlačni vod vijča na ventil 1 u bočni uljni priključak T2. Povratni vod do spremnika na ventilu 1 treba se spojiti na gornji priključak T1.
Ako se ne aktivira ventil 1, putem ventila 2 može se s punim tlakom i volumnim protokom aktivirati neka druga funkcija. Kod aktiviranja ventila 1 na ventilu 2 nema tlaka.

Artikl

Naziv	za tip ventila	Težina (kg)
HK BM40 C0	HK BM40	0,10
HK BM70 C0	HK BM70	0,10
HK BM150 C0	HK BM150	0,15

je pribor uz sljedeće proizvode

HK BM40	Višesmjerni ručni ventil BM 40
HK BM70	Višesmjerni ručni ventil BM 70
HK BM150	Višesmjerni ručni ventil BM 150

Usprkos pažljivoj provjeri ne mogu se isključiti pogreške i zbog toga ne preuzimamo odgovornost za sadržane podatke.