# TUEG FF PN16 VA

HANSA FLEX

## Karakteristike

| | |
|---|---|
| **Priključak 1** | fiksna prirubnica<br>za stupanj tlaka PN16 |
| **Oblik izrade** | ravno |
| **Oblik brtve 1** | plosnato brtvljenje |
| **Područje primjene** | Industrija |
| **Norma** | DIN EN 1092-1 |
| **Materijal** | Oplemenjeni čelik |

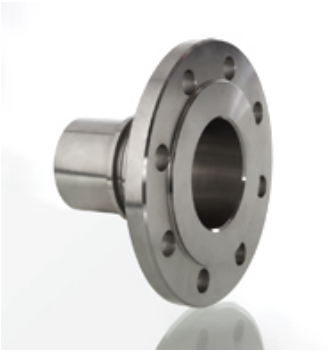

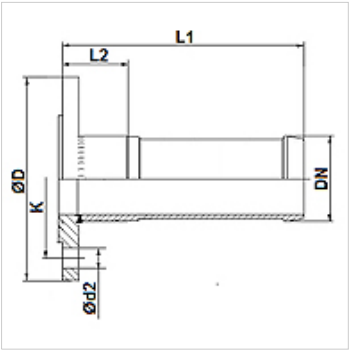


## Artikl

| Naziv | DN* | Veličina | Col | Ø D (mm) | K (mm) | Ø d2 (mm) | N (mm) |
|---|---|---|---|---|---|---|---|
| **TUE G 25 FF PN16 VA** | 25 | 16 | 1" | 115,0 | 85 | 14 | 4 |
| **TUE G 32 FF PN16 VA** | 32 | 20 | 1.1/4" | 140,0 | 100 | 18 | 4 |
| **TUE G 38 FF PN16 VA** | 40 | 24 | 1.1/2" | 150,0 | 110 | 18 | 4 |
| **TUE G 50 FF PN16 VA** | 50 | 32 | 2" | 165,0 | 125 | 18 | 4 |
| **TUE G 63 FF PN16 VA** | 63 | 40 | 2.1/2" | - | - | - | - |
| **TUE G 75 FF PN16 VA** | 75 | 50 | 3" | 200,0 | 160 | 18 | 8 |
| **TUE G 102 FF PN16 VA** | 100 | 64 | 4" | 220,0 | 180 | 18 | 8 |

N = broj rupa

## Pribor

| | |
|---|---|
| **KS AL** | Stezna ljuska, aluminijska |
| **KS FIX AL** | Stezna ljuska za spajanje zatikom, aluminij |

## Dodatni elementi

| | |
|---|---|
| **FD C4400** | Plosnata brtva |

*Usprkos pažljivoj provjeri ne mogu se isključiti pogreške i zbog toga ne preuzimamo odgovornost za sadržane podatke.*