WFG JIC M (3000 / 6000 PSI)

SAE kovácsolt karimaadapter

HANSA-FLEX

Tulajdonságok

Szabvány	SAE J 518 C ISO 6162
Szerkezeti kivitel-kiegészítés	kovácsolt
Szerkezeti forma	90°-os könyök
Szerkezeti mód	SAE karimaadapter
Szállítás terjedelme	2 félkarimával, csavarkészlettel és O-gyűrűvel csak karima
Anyag	S355J2G3 (ST52.3)
Felületvédelem	Galvanikusan bevonatolt



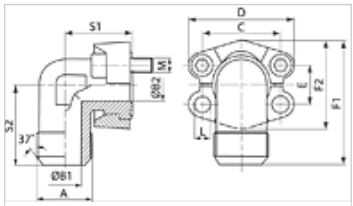

Megjegyzés

A feltüntetett maximális üzemi nyomás a karimára vonatkozik! A tényleges üzemi nyomást a cső (falvastagsága), valamint a cső (anyag)minősége határozza meg!

Cikk

Megnevezés	Nyomás sorozat	PB 10.9 (bar)	Méret	A	B1 (mm)	B2 (mm)	C (mm)	D (mm)	E (mm)	F1 (mm)	F2 (mm)	S1 (mm)	S2 (mm)	L (mm)	Csavarok
WFG 3001 JIC 3/4 M	3000 PSI	350	1/2"	UNF 3/4" -16	9,9	13	38,1	54	17,5	60,8	45,6	38	38	8,7	(4 x) M 8 x 25
WFG 3001 JIC 7/8 M	3000 PSI	350	1/2"	UNF 7/8" -14	12,3	13	38,1	54	17,5	60,8	45,6	38	38	8,7	(4 x) M 8 x 25
WFG 3002 JIC 1 1/16 M	3000 PSI	350	3/4"	UNF 1.1/16" -12	15,5	19	47,6	65	22,2	70,9	51,8	42	45	10,7	(4 x) M 10 x 30
WFG 3002 JIC 1 5/16 M	3000 PSI	350	3/4"	UN 1.5/16" -12	21,5	19	47,6	65	22,2	70,9	51,8	42	45	10,7	(4 x) M 10 x 30
WFG 3002 JIC 7/8 M	3000 PSI	350	3/4"	UNF 7/8" -14	12,3	19	47,6	65	22,2	70,9	51,8	42	45	10,7	(4 x) M 10 x 30
WFG 3003 JIC 1 1/16 M	3000 PSI	315	1"	UNF 1.1/16" -12	15,5	24	52,4	70	26,2	79,2	58,4	45	50	10,7	(4 x) M 10 x 30
WFG 3003 JIC 1 5/16 M	3000 PSI	315	1"	UN 1.5/16" -12	21,5	24	52,4	70	26,2	79,2	58,4	45	50	10,7	(4 x) M 10 x 30
WFG 3003 JIC 1 5/8 M	3000 PSI	315	1"	UN 1.5/8" -12	27,5	24	52,4	70	26,2	79,2	58,4	45	50	10,7	(4 x) M 10 x 30
WFG 3004 JIC 1 5/16 M	3000 PSI	250	1.1/4"	UN 1.5/16" -12	21,5	31	58,7	79	30,2	85,3	72,6	50	59	*1	*2
WFG 3004 JIC 1 5/8 M	3000 PSI	250	1.1/4"	UN 1.5/8" -12	27,5	31	58,7	79	30,2	85,3	72,6	50	59	*1	*2
WFG 3005 JIC 1 5/8 M	3000 PSI	200	1.1/2"	UN 1.5/8" -12	27,5	38	69,9	94	35,7	117,1	82,2	76	76	13,5	(4 x) M 12 x 35
WFG 3005 JIC 1 7/8 M	3000 PSI	200	1.1/2"	UN 1.7/8" -12	33,0	38	69,9	94	35,7	117,1	82,2	76	76	13,5	(4 x) M 12 x 35
WFG 6001 JIC 3/4 M	6000 PSI	400	1/2"	UNF 3/4" -16	9,9	13	40,5	56	18,2	61,6	47,2	39	38	8,7	(4 x) M 8 x 30
WFG 6001 JIC 7/8 M	6000 PSI	400	1/2"	UNF 7/8" -14	12,3	13	40,5	56	18,2	61,6	47,2	39	38	8,7	(4 x) M 8 x 35
WFG 6002 JIC 1 1/16 M	6000 PSI	400	3/4"	UNF 1.1/16" -12	15,5	17	50,8	71	23,8	78,0	60,0	48	48	10,7	(4 x) M 10 x 35
WFG 6002 JIC 1 5/16 M	6000 PSI	400	3/4"	UN 1.5/16" -12	21,5	17	50,8	71	23,8	78,0	60,0	48	48	10,7	(4 x) M 10 x 35
WFG 6002 JIC 7/8 M	6000 PSI	400	3/4"	UNF 7/8" -14	12,3	17	50,8	71	23,8	78,0	60,0	48	48	10,7	(4 x) M 10 x 35
WFG 6003 JIC 1 1/16 M	6000 PSI	400	1"	UNF 1.1/16" -12	15,5	24	57,2	81	27,8	99,0	69,9	60	60	*3	(4 x) M 12 x 45
WFG 6003 JIC 1 5/16 M	6000 PSI	400	1"	UN 1.5/16" -12	21,5	24	57,2	81	27,8	99,0	69,9	60	60	*3	(4 x) M 12 x 45
WFG 6003 JIC 1 5/8 M	6000 PSI	400	1"	UN 1.5/8" -12	27,5	24	57,2	81	27,8	99,0	69,9	60	60	*3	(4 x) M 12 x 45
WFG 6004 JIC 1 5/16 M	6000 PSI	400	1.1/4"	UN 1.5/16" -12	21,5	30	66,7	95	31,8	115,5	77,2	68	68	*4	(4 x) M 14 x 50
WFG 6004 JIC 1 5/8 M	6000 PSI	400	1.1/4"	UN 1.5/8" -12	27,5	30	66,7	95	31,8	115,5	77,2	68	68	*4	(4 x) M 14 x 50
WFG 6004 JIC 1 7/8 M	6000 PSI	400	1.1/4"	UN 1.7/8" -12	33,0	30	66,7	95	31,8	115,5	77,2	68	68	*4	(4 x) M 14 x 50
WFG 6005 JIC 1 5/8 M	6000 PSI	400	1.1/2"	UN 1.5/8" -12	27,5	32	79,4	113	36,5	133,0	95,0	76	76	17,0	(4 x) M 16 x 55
WFG 6005 JIC 1 7/8 M	6000 PSI	400	1.1/2"	UN 1.7/8" -12	33,0	32	79,4	113	36,5	133,0	95,0	76	76	17,0	(4 x) M 16 x 55

Kivitel: LL = igen könnyű L = könnyű S = nehéz – Ø = cső külső átmérő – PN = névleges nyomás PB = max. üzemi nyomás

*1) = választhatóan 10,5 vagy 12,5 – *3) = választhatóan 12,0 vagy 12,5 – *4) = választhatóan 13,5 vagy 14,5 – *2) = választhatóan M 10 x 30 vagy M 12 x 35

Termékváltozatok

WFG JIC (6000 PSI)	SAE kovácsolt karimaadapter, csak karima
WFG JIC U (3000 / 6000 PSI)	SAE kovácsolt karimaadapter, 2 félkarimával, csavarkészlettel és O-gyűrűvel

Az alapos ellenőrzések ellenére nem tudunk minden hibát kizárni és ezért nem vállalunk felelősséget a megadott adatokért.