PHD 100 VA

Nagynyomású csőszerelvény foglalat szövettömlőhöz

Tulajdonságok

Foglalat típus	Héjfoglalat / Hántoló foglalat
alkalmas a következőkhöz	Héjfoglalat: 1SN (HD 100, HD 100T, HF 100, HW 100) 1SC (KP 100 KP) 2SC (KP 200, KP 200PRO, KP 200S) Nem héjfoglalat: 1SN (HD 100), 1SC (DN 16, 19, 25) 2TE (TE 200B, DN06 - DN25)
Anyag	Nemesacél

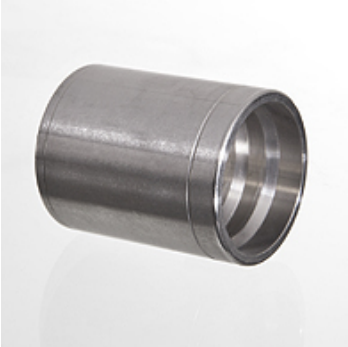

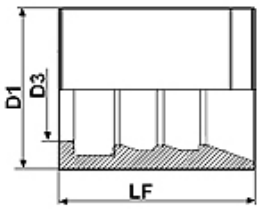

Megjegyzés

A foglalat hozzárendelése függ a tömlő típusától.

Cikk

Megnevezés	DN*	Méret	coll	D1 (mm)	D3 (mm)	LF (mm)
PHD 106 VA	6	4	1/4"	20	10,4	34,5
PHD 108 VA	8	5	5/16"	22	12,0	34,5
PHD 110 VA	10	6	3/8"	25	14,0	35,0
PHD 113 VA	12	8	1/2"	28	17,3	37,0
PHD 116 VA	16	10	5/8"	32	20,3	40,0
PHD 120 VA	19	12	3/4"	36	24,3	45,0
PHD 125 VA	25	16	1"	45	32,3	50,0
PHD 132 VA	31	20	1.1/4"	55	37,8	70,0
PHD 140 VA	38	24	1.1/2"	60	45,0	70,0
PHD 150 VA	51	32	2"	76	57,5	80,0

DN = névleges átmérő, névleges szélesség

Az alapos ellenőrzések ellenére nem tudunk minden hibát kizárni és ezért nem vállalunk felelősséget a megadott adatokért.