# SK ZUB 01 RO

Hegeszthető tartó RO-csatlakozó számára

## Tulajdonságok

| | |
|---|---|
| **Szállítás terjedelme** | Tartó, csavarral és anyával |
| **alkalmas a következőkhöz** | Csavaros csatlakozó szilárd fele SKF...RO és szilárdfél SKF...RO. |
| **Anyag** | Acél |

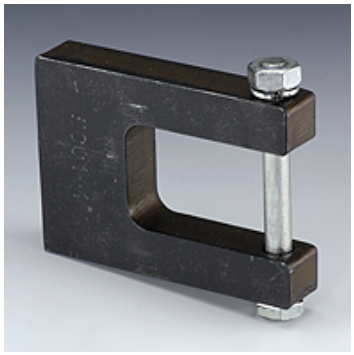

## Cikk

| Megnevezés | DN* | RO-csatlakozó számára |
|---|---|---|
| **SK ZUB 01 RO 03** | 10 | 3/8" |
| **SK ZUB 01 RO 04** | 12 | 1/2" |
| **SK ZUB 01 RO 05** | 19 | 3/4" |
| **SK ZUB 01 RO 06** | 25 | 1" |
| **SK ZUB 01 RO 07** | 31 | 1.1/4" |
| **SK ZUB 01 RO 08** | 38 | 1.1/2" |
| **SK ZUB 01 RO 09** | 51 | 2" |

DN = névleges átmérő, névleges szélesség

## tarozék a követlező termékekhez

| | |
|---|---|
| **SKL IR RO** | Menetes csatlakozó - szabad fél |
| **SKF IR RO** | Menetes csatlakozó - fix fél |

*Az alapos ellenőrzések ellenére nem tudunk minden hibát kizárni és ezért nem vállalunk felelősséget a megadott adatokért.*