K-WFV 3/2 RASTEND FUS

3/2-way foot-operated valves (bistable, latching, with foot guard)

Tulajdonságok

Üzemi nyomás	2.5 - 10 bar
Hőmérséklettartomány	-10 °C to +60 °C
Átfolyás 6,3 bar és Δ 0,5 bar értéknél	60 Nl/min (4 mm and M5), 640 Nl/min (G 1/4)
Átfolyás 6,3 bar és Δ 1 bar értéknél	95 Nl/min (4 mm and M5), 840 Nl/min (G 1/4)

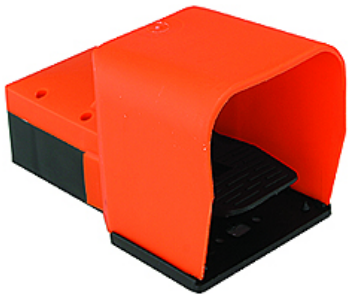

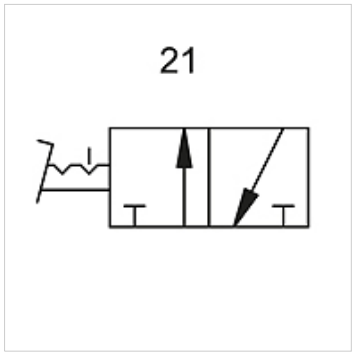

Megjegyzés

További adatokért vegye fel a kapcsolatot.

Leírás

Foot-operated valves, 3/2- and 5/2-way types, bistable or monostable (non-latching).

Cikk

Megnevezés	Csatlakozás	Kapcsolási rajz száma
K- 07 15 00 21	M 5	21
K- 07 15 00 22	4 mm	21

Az alapos ellenőrzések ellenére nem tudunk minden hibát kizárni és ezért nem vállalunk felelősséget a megadott adatokért.