K-STECKVERSCHR AGR OR SK VA

Male connectors, parallel male thread with O-ring and outer hex

Tulajdonságok

Munkanyomás pulzáló	Max. 10 bar
Nyomás	Max. 15 bar (depending on pipe quality)
alkalmas nyersanyag	PVDF, PTFE, stainless steel, PA, PU
Szabvány	G thread acc. to DIN EN ISO 228-1, with O-Ring
Környezeti hőmérséklet	-20 °C to max. +150 °C (depending on pipe quality and diameter)
Anyag	Nemesacél 1.4404
Tömítő anyag	FKM

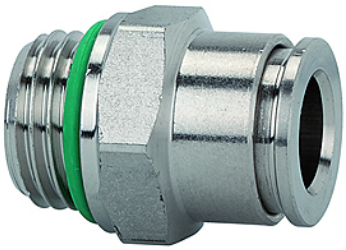

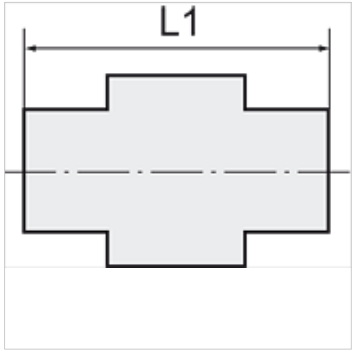

Megjegyzés

További adatokért vegye fel a kapcsolatot.

Leírás

For use with aggressive media and in areas with corrosive outside influences, in the food processing industry and in hygienic and sanitary applications.

Cikk

Megnevezés	Menet	tömlő külső Ø-höz	L1 (mm)	SW (Kulcsnyílás)
K- 07 40 46 77	M 5	4 mm	19,0	9 mm
K- 07 40 24 00	G 1/8	4 mm	16,6	13 mm
K- 07 40 24 01	G 1/8	6 mm	19,7	13 mm
K- 07 40 24 02	G 1/8	8 mm	23,2	14 mm
K- 07 40 23 98	G 1/4	6 mm	19,7	16 mm
K- 07 40 23 99	G 1/4	8 mm	21,7	16 mm
K- 07 40 23 97	G 1/4	10 mm	27,2	16 mm
K- 07 40 24 03	G 3/8	10 mm	24,7	17 mm
K- 07 40 24 04	G 3/8	12 mm	27,9	21 mm
K- 07 40 23 96	G 1/2	12 mm	26,4	22 mm

Az alapos ellenőrzések ellenére nem tudunk minden hibát kizárni és ezért nem vállalunk felelősséget a megadott adatokért.