T-GD
Flangia a blocco SAE, forma T

Caratteristiche

Serie di pressioni	6000 psi
Norma	SAE J 518 C ISO 6162
Forma costruttiva	Forma a T
Tipo	Flangia di fissaggio SAE
Elemento di fissaggio	Filetto interno per viti
Materiale	S355J2G3 (ST52.3)
Protezione superficiale	con rivestimento elettrolitico



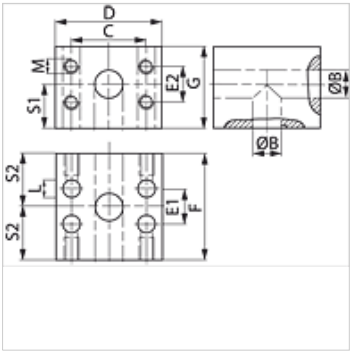

Articolo

Denominazione	PB 10.9 (bar)	Dimensioni strutturali	Ø B (mm)	C (mm)	D (mm)	E1 (mm)	E2 (mm)	F (mm)	G (mm)	S1 (mm)	S2 (mm)	L (mm)	M metr.
T GD 602-602	400	3/4"	19	50,8	72	23,8	23,8	72	55	32	36	11	M 10
T GD 603-603	400	1"	23	57,2	82	27,8	27,8	80	64	37	40	14	M 12
T GD 604-604	400	1.1/4"	30	66,7	100	31,8	31,8	92	72	41	46	16	M 14
T GD 605-605	400	1.1/2"	38	79,4	114	36,5	36,5	104	89	50	52	18	M 16
T GD 606-606	400	2"	50	96,8	133	44,5	44,5	140	105	59	70	22	M 20

PN = pressione nominale PB = massima pressione d'esercizio

Nonostante il più attento esame non si possono escludere eventuali errori ed omissioni, non ci assumiamo alcuna responsabilità per le indicazioni contenute.