SKM IN SN H

Manicotto femmina giunto di innesto rapido

Caratteristiche

Campo di impiego	Applicazione generale, per es. industria , macchine per l'edilizia, tecnica agraria, ecc.
Tipo	Snap-tite Serie H
Attacco 1	Filetto interno NPT
Tenuta 1	con guarnizione filetto
Materiale	Acciaio
Protezione superficiale	con rivestimento elettrolitico

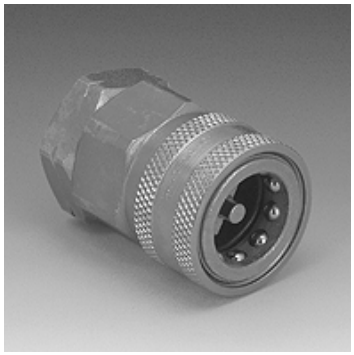

Descrizione

I giunti ad innesto consentono un accoppiamento rapido.

Articolo

Denominazione	DN*	Filetto dell'attacco	Pressione d'esercizio (bar)	SF acc.*	Temperatura olio minerale min. (°C)	Temperatura olio minerale max. (°C)
SKM 06 IN SN H	6	NPT 1/4" -18	450,0	2	-40	90
SKM 10 IN SN H	10	NPT 3/8" -18	310,0	2	-40	90
SKM 13 IN SN H	12	NPT 1/2" -14	280,0	2	-40	90
SKM 20 IN SN H	19	NPT 3/4" -14	245,0	2	-40	90
SKM 25 IN SN H	25	NPT 1" -11,5	140,0	2	-40	90
SKM 32 IN SN H	31	NPT 1.1/4" -11,5	125,0	2	-40	90
SKM 40 IN SN H	38	NPT 1.1/2" -11,5	105,0	2	-40	90
SKM 65 IN SN H	65	NPT 2.1/2" -8	70,0	2	-40	90
SKM 75 IN SN H	76	NPT 3" -8	55,0	2	-40	90

DN = diametro nominale, larghezza nominale – SF gek = fattore di sicurezza abbinato

Accessori

SKM ZUBS SN H	Protezione antipolvere manicotti dei giunti, SKM..SN 71

Nonostante il più attento esame non si possono escludere eventuali errori ed omissioni, non ci assumiamo alcuna responsabilità per le indicazioni contenute.