

WA TRI VA

Parte dell'attacco... manicotto Tri-Clamp, VA

HANSA FLEX

Caratteristiche

| | |
|--------------------------|---|
| Campo di impiego | Raccordi di collegamento per flessibili metallici |
| Applicazione | Use in the food-, chemical and pharmaceutic areas |
| Attacco 1 | Raccordi clamp |
| Tenuta 1 | con tenuta ad O-ring |
| Norma | DIN 32676 |
| Forma costruttiva | diritto |
| Materiale | Acciaio inossidabile |

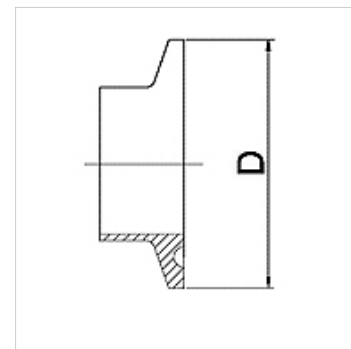

Nota

Le pressioni ammesse sono impostate, per l'uso di morsetti e materiali di tenuta appropriati, per una temperatura da -10 °C fino a 140 °C.

Avvertenza per l'ordinazione

Altre esecuzioni su richiesta.

Articolo

| Denominazione | DN | PN (bar) | D (mm) |
|--------------------|-----|----------|--------|
| WA 008 TRI-25 VA | 8 | 25 | 25,0 |
| WA 010 TRI-34 VA | 10 | 25 | 34,0 |
| WA 013 TRI-25 VA | 13 | 25 | 25,0 |
| WA 013 TRI-34 VA | 13 | 25 | 34,0 |
| WA 020 TRI-34 VA | 20 | 25 | 34,0 |
| WA 025 TRI-50.5 VA | 25 | 25 | 50,5 |
| WA 032 TRI-50.5 VA | 32 | 25 | 50,5 |
| WA 040 TRI-50.5 VA | 40 | 25 | 50,5 |
| WA 050 TRI-64 VA | 50 | 16 | 64,0 |
| WA 050 TRI-77.5 VA | 50 | 16 | 77,5 |
| WA 065 TRI-91 VA | 65 | 16 | 91,0 |
| WA 080 TRI-106 VA | 80 | 10 | 106,0 |
| WA 100 TRI-119 VA | 100 | 10 | 119,0 |
| WA 125 TRI-155 VA | 125 | 10 | 155,0 |
| WA 150 TRI-183 VA | 150 | 10 | 183,0 |