

### Caratteristiche

**Materiale** Steel C22

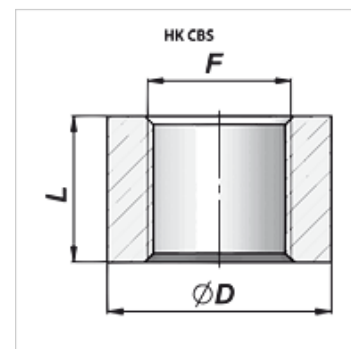

### Articolo

| Denominazione       | F        | L<br>(mm) | Ø D<br>(mm) | Peso<br>(kg) |
|---------------------|----------|-----------|-------------|--------------|
| HK CBS 000 1215     | M 12x1,5 | 16        | 22          | 0,03         |
| HK CBS 000 1415     | M 14x1,5 | 16        | 22          | 0,03         |
| HK CBS 000 1615     | M 16x1,5 | 17        | 26          | 0,04         |
| HK CBS 000 1815     | M 18x1,5 | 18        | 28          | 0,04         |
| HK CBS 000 2015     | M 20x1,5 | 18        | 30          | 0,06         |
| HK CBS 000 2215     | M 22x1,5 | 18        | 30          | 0,05         |
| HK CBS 030 0000     | G 1/8"   | 14        | 20          | 0,02         |
| HK CBS 040 0000     | G 1/4"   | 16        | 22          | 0,03         |
| HK CBS 060 0000     | G 3/8"   | 17        | 26          | 0,04         |
| HK CBS 080 0000     | G 1/2"   | 18        | 30          | 0,05         |
| HK CBS 120 0000     | G 3/4"   | 20        | 38          | 0,11         |
| HK CBS 160 0000     | G 1"     | 25        | 45          | 0,15         |
| HK CBS 200 0000     | G 1.1/4" | 25        | 55          | 0,19         |
| HK CBS 240 0000     | G 1.1/2" | 30        | 62          | 0,25         |
| HK CBS NPT 000 0014 | NPT 1/4" | 15        | 26          | 0,03         |