SRS 0 TS

Binario portante, fermatubo semplice e doppio

Caratteristiche

Tipo	per fermatubo semplice e doppio
Serie	leggero
Norma	DIN 3015-1
Materiale	Acciaio (lucido)

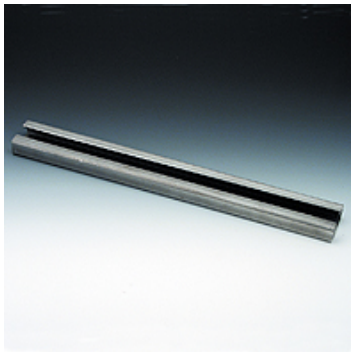

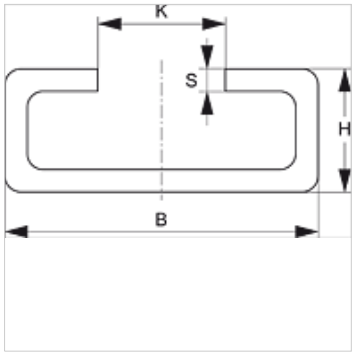

Descrizione

per tutte le dimensioni delle fascette fermatubo della serie leggera e del fermatubo doppio.

Articolo

Denominazione	B (mm)	H (mm)	K (mm)	S (mm)	Lunghezza (m)
SRS TS 11-1	28	11	11,4	2	1,00
SRS TS 11-2	28	11	11,4	2	2,00
SRS TS 14-1	28	14	11,4	2	1,00
SRS TS 14-2	28	14	11,4	2	2,00
SRS TS 14-3	28	14	11,4	2	3,00
SRS TS 30-1	28	30	11,4	2	1,00
SRS TS 30-2	28	30	11,4	2	2,00

Varianti dei prodotti

SRS TS V4	Binario portante, fermatubo semplice e doppio, Acciaio inossidabile 1.4571
SRS TS VZ	Binario portante, fermatubo semplice e doppio, con rivestimento elettrolitico

è un elemento supplementare dei seguenti prodotti

B	Assemblaggio del gruppo B
A 1-6	Assemblaggio del gruppo A 1-6
A 0	Assemblaggio del gruppo A 0

Nonostante il più attento esame non si possono escludere eventuali errori ed omissioni, non ci assumiamo alcuna responsabilità per le indicazioni contenute.