# EUD P

Set guarnizioni per pistone in un unico pezzo EUD-P

## Caratteristiche

| | |
|---|---|
| **Tipo** | Set guarnizioni del pistone |
| **Pressione d'esercizio** | fino a 400 bar |
| **Velocità di scorrimento max.** | 0,5 m/s |
| **Temperatura min.** | -30 °C |
| **Temperatura max.** | 80 °C |
| **Mezzi** | Oli minerali |
| **Montaggio** | pistone in unico pezzo A<br>pistone in più pezzi B |
| **Materiale** | (1) Guarnizione di tenuta dinamica: PUR<br>(3) Anello guida: resina acetalica |
| **Applicazione** | Idraulica |

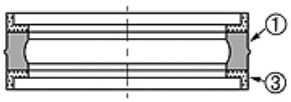


| Toleranz / Tolerance | | | | | |
|---|---|---|---|---|---|
| D | d | L | G | M | P |
| H11 | +0,12<br>0 | +0,20<br>0 | +0,10<br>0 | ± 0,05 | ± 0,15 |

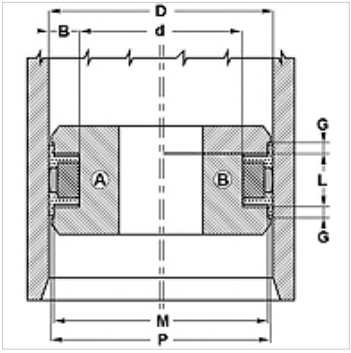


## Descrizione

Ottima tenuta per basse pressioni.
Scarso bisogno di spazio.
semplice montaggio.
Soluzione semplice.
Considerevole resistenza all'abrasione.

## Articolo

| Denominazione | D (mm) | d (mm) | L (mm) | G (mm) | M (mm) | P (mm) |
|---|---|---|---|---|---|---|
| **EUD 32 24-P** | 32 | 24 | 10,0 | 4,00 | 29 | 31,0 |
| **EUD 40 32-P** | 40 | 32 | 10,0 | 4,00 | 37 | 39,0 |
| **EUD 50 40-P** | 50 | 40 | 12,5 | 4,00 | 47 | 49,0 |
| **EUD 63 53-P** | 63 | 53 | 12,5 | 4,00 | 60 | 62,0 |
| **EUD 80 70-P** | 80 | 70 | 12,5 | 4,00 | 77 | 79,0 |

*Nonostante il più attento esame non si possono escludere eventuali errori ed omissioni, non ci assumiamo alcuna responsabilità per le indicazioni contenute.*