K-WFV 3/2 RASTEND FUS

3/2-way foot-operated valves (bistable, latching, with foot guard)

Caratteristiche

Pressione d'esercizio	2.5 - 10 bar
Campo della temperatura:	-10 °C to +60 °C
Portata a 6,3 bar e Δ 0,5 bar	60 Nl/min (4 mm and M5), 640 Nl/min (G 1/4)
Portata a 6,3 bar e Δ 1 bar	95 Nl/min (4 mm and M5), 840 Nl/min (G 1/4)

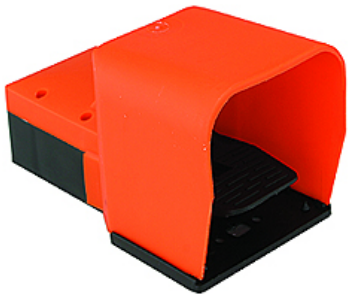

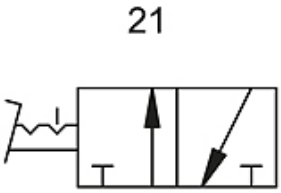

Nota

Altri dati su richiesta.

Descrizione

Foot-operated valves, 3/2- and 5/2-way types, bistable or monostable (non-latching).

Articolo

Denominazione	Attacco	Numero schema
K- 07 15 00 21	M 5	21
K- 07 15 00 22	4 mm	21

Nonostante il più attento esame non si possono escludere eventuali errori ed omissioni, non ci assumiamo alcuna responsabilità per le indicazioni contenute.