WFS M (3000 / 6000 PSI)

SAE flanšinis adapteris, privirinamas, 90° kampas

HANSA-FLEX

Savybės

Norma	SAE J 518 C ISO 6162
Gaminio forma	90° kampas
Konstrukcija	Tarpinės privirinamos detalės SAE flanšo adapteris
Tiekimo apimtis	su 2 flanšų pusėmis, varžtų rinkiniu ir sandarinimo žiedu
Medžiaga	S355J2G3 (ST52.3)
Paviršiaus apsauga	suteptas juodu tepalu



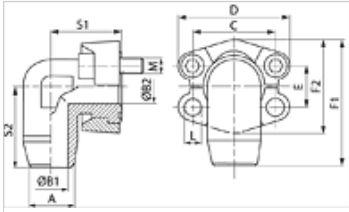

Nuoroda

Nurodytas nominalusis slėgis yra nustatomas pagal SAE J 518 C, atsižvelgiant į flanšą ir privirintiną vamzdį.

Prekė

Pavadinimas	Slėgio serija	PB 10.9 (bar)	Gaminio dydis	A (mm)	B1 (mm)	B2 (mm)	C (mm)	D (mm)	E (mm)	F1 (mm)	F2 (mm)	S1 (mm)	S2 (mm)	L (mm)	Varžtai
WFS 3001-15 M	3000 PSI	350	1/2"	15	11	11	38,1	54,0	17,5	60,8	45,6	39	38	8,7	(4 x) M 8 x 25
WFS 3001-16 M	3000 PSI	350	1/2"	16	10	10	38,1	54,0	17,5	60,8	45,6	39	38	8,7	(4 x) M 8 x 25
WFS 3002-18 M	3000 PSI	350	3/4"	18	15	19	47,6	64,9	22,2	70,9	51,8	42	45	10,7	(4 x) M 10 x 30
WFS 3002-20 M	3000 PSI	350	3/4"	20	14	17	47,6	64,9	22,2	70,9	51,8	42	45	10,7	(4 x) M 10 x 30
WFS 3002-22 M	3000 PSI	350	3/4"	22	18	19	47,6	64,9	22,2	70,9	51,8	42	45	10,7	(4 x) M 10 x 30
WFS 3002-25 M	3000 PSI	350	3/4"	25	17	17	47,6	64,3	22,2	70,9	51,8	42	45	10,7	(4 x) M 10 x 30
WFS 3003-25 M	3000 PSI	315	1"	25	19	21	52,4	69,9	26,2	79,2	58,4	45	50	10,7	(4 x) M 10 x 30
WFS 3003-28 M	3000 PSI	315	1"	28	24	25	52,4	69,9	26,2	79,2	58,4	45	50	10,7	(4 x) M 10 x 30
WFS 3003-30 M	3000 PSI	315	1"	30	21	21	52,4	69,9	26,2	79,2	58,4	45	50	10,7	(4 x) M 10 x 30
WFS 3004-25 M	3000 PSI	250	1.1/4"	25	19	27	58,7	79,4	30,2	85,3	72,6	50	59	*1	*2
WFS 3004-30 M	3000 PSI	250	1.1/4"	30	22	27	58,7	79,4	30,2	85,3	72,6	50	50	*1	*2
WFS 3004-35 M	3000 PSI	250	1.1/4"	35	31	32	58,7	79,4	30,2	85,3	72,6	50	59	*1	*2
WFS 3004-38 M	3000 PSI	250	1.1/4"	38	28	27	56,7	79,4	30,2	85,3	72,6	50	59	*1	*2
WFS 3005-38 M	3000 PSI	200	1.1/2"	38	30	32	69,9	93,8	35,7	117,1	82,2	76	76	13,5	(4 x) M 12 x 35
WFS 3005-42 M	3000 PSI	200	1.1/2"	42	36	36	69,9	93,8	35,7	117,1	82,2	76	76	13,5	(4 x) M 12 x 35
WFS 6001-16 M	6000 PSI	400	1/2"	16	10	10	40,5	56,0	18,2	61,6	47,2	39	38	8,7	(3 x) M 8 x 30
WFS 6002-16 M	6000 PSI	400	3/4"	16	10	17	50,8	71,0	23,8	78,0	60,0	48	48	10,7	(4 x) M 10 x 35
WFS 6002-20 M	6000 PSI	400	3/4"	20	12	17	50,8	71,0	23,8	78,0	60,0	48	48	10,7	(4 x) M 10 x 35
WFS 6002-25 M	6000 PSI	400	3/4"	25	15	17	50,8	71,0	23,8	78,0	60,0	48	48	10,7	(4 x) M 10 x 35
WFS 6003-25 M	6000 PSI	400	1"	25	15	20	57,2	81,0	27,8	94,0	69,6	60	60	*3	(4 x) M 12 x 45
WFS 6003-30 M	6000 PSI	400	1"	30	22	25	57,2	81,0	27,8	94,0	69,6	60	60	*3	(4 x) M 12 x 45
WFS 6004-30 M	6000 PSI	315	1.1/4"	30	22	27	66,7	95,0	31,8	106,6	77,2	68	68	*4	(4 x) M 14 x 50
WFS 6004-38 M	6000 PSI	315	1.1/4"	38	28	30	66,7	95,0	31,8	106,6	77,2	68	68	*4	(4 x) M 14 x 50
WFS 6005-38 M	6000 PSI	315	1.1/2"	38	28	32	79,4	113,0	36,5	123,5	95,0	76	76	17,0	(4 x) M 16 x 55

PN = nominalusis slėgis PB = maks. darbinis slėgis

*1) = pasirinktinai 10,5, 12,0 arba 12,5 – *3) = pasirinktinai 12,0 arba 12,5 – *4) = pasirinktinai 13,5 arba 14,5 – *2) = pasirinktinai M 10 x 30 arba M 12 x 35

Gaminių variantai

WFS (3000 PSI)	SAE flanšinis adapteris, privirinamas, 90° kampas, tik flanšas
WFS U (3000 / 6000 PSI)	SAE flanšinis adapteris, privirinamas, 90° kampas, su 2 flanšų pusėmis, varžtų rinkiniu ir sandarinimo žiedu

Nepaisant kruopštaus patikrinimo, negalime atmesti klaidų tikimybės, todėl už esamus duomenis neatsakome.