# SI 200
Degalų žarna su vielos tinkleliu

HANSA-FLEX

## Savybės

| | |
|---|---|
| **Taikymo sritis** | žemo slėgio žarna kuro linijoms |
| **Norma** | DIN 73379 |
| **Vidinis sluoksnis** | alyvai atspari sintetinė guma |
| **Įdėklas** | austo tinklelio įdėklas |
| **Išorinis sluoksnis** | nėra |
| **Spalva** | juoda |
| **Temperatūra min.** | -35 °C |
| **Temperatūra max.** | 80 °C |
| **Medžiagos** | Otto variklių degalai<br>dyzelinas<br>žaliavinė nafta<br>tepimo alyva |

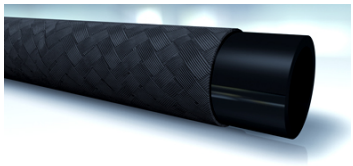

## Prekė

| Pavadinimas | DN* | Colis | Dydis | Vidinis Ø (mm) | Išorinis Ø (mm) | Darbinis slėgis (bar) | Bandymo slėgis (bar) | Kritinis plyšimo slėgis (bar) | Min. lenkimo spindulys (mm) |
|---|---|---|---|---|---|---|---|---|---|
| **SI 202** | 2 | 3/32" | 1 | 3,2 | 7,0 | 20,0 | 30 | 60 | 20 |
| **SI 203** | 3 | 1/8" | 2 | 4,5 | 9,5 | 20,0 | 30 | 60 | 25 |
| **SI 204** | 4 | 3/16" | 3 | 5,5 | 10,5 | 20,0 | 30 | 60 | 25 |
| **SI 206** | 6 | 1/4" | 4 | 7,5 | 12,5 | 15,0 | 25 | 50 | 30 |
| **SI 208** | 8 | 5/16" | 5 | 9,5 | 15,0 | 15,0 | 25 | 50 | 40 |
| **SI 210** | 10 | 3/8" | 6 | 11,5 | 17,0 | 15,0 | 25 | 50 | 45 |
| **SI 213** | 12 | 1/2" | 8 | 15,0 | 22,0 | 12,0 | 20 | 40 | 50 |
| **SI 216** | 16 | 5/8" | 10 | 18,0 | 26,0 | 12,0 | 20 | 38 | 70 |

DN = nominalusis skersmuo, nominalusis plotis

*Nepaisant kruopštaus patikrinimo, negalime atmesti klaidų tikimybės, todėl už esamus duomenis neatsakome.*