SSTK

Susitraukianti žarna su klijų danga

Savybės

Savybės	slopina liepsną ir savaime neužgęsta, atitinka DIN VDE 0278
Spalva	juoda
Temperatūra min.	-55 °C
Temperatūra max.	110 °C
Temperatūros diapazonas	Min. temperatūra, prie kurios žarna susitraukia, yra 110 °C
Medžiaga	pluoštinis modifikuotas poliolefinas

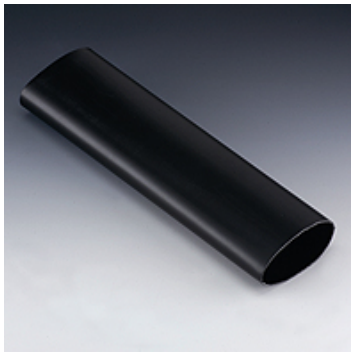

Aprašas

Universali, nedegi susitraukianti žarna, iš vidaus padengta klijais dėl geresnio sujungimo.

Papildoma informacija

Suteikia papildomą apsaugą nuo oro veiksnių (pvz. presuojamoms armatūroms jūros vandenyje) arba reikalinga jungiant kabelius į pluoštus.

Prekė

Pavadinimas	Vidinis Ø (mm)	Sienelės storis (mm)	min. žarnos susitraukimo Ø (mm)	Susitraukimo koeficientas
SSTK 2006	20	2	6,0	iki 3,5:1
SSTK 3010	30	2	10,0	iki 3,5:1
SSTK 4012	40	2	12,0	iki 3,5:1
SSTK 5018	54	2	18,0	iki 3,5:1

Nepaisant kruopštaus patikrinimo, negalime atmesti klaidų tikimybės, todėl už esamus duomenis neatsakome.