# SKM IN SN H

Įkišamos movos įvorė

## Savybės

| | |
|---|---|
| **Taikymo sritis** | bendras naudojimas, pvz. pramonėje, statybinėne mašinose, žemės ūkio technikoje ir t.t. |
| **Konstrukcija** | Snap-tite, H serija |
| **1 jungtis** | NPT vidinis sriegis |
| **1 sandarinimo forma** | sandarinamasis sriegis |
| **Medžiaga** | Plienas |
| **Paviršiaus apsauga** | padengtas galvaniniu būdu |

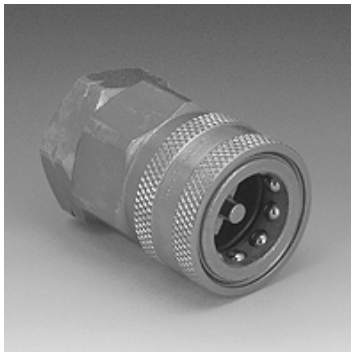

## Aprašas

Įkišamos movos pagerina greitą sukabinimą.

## Prekė

| Pavadinimas | DN* | Jungties sriegis | Darbinis slėgis (bar) | SF paž.* | Mineralinės alyvos temperatūra min. (°C) | Mineralinės alyvos temperatūra max. (°C) |
|---|---|---|---|---|---|---|
| **SKM 06 IN SN H** | 6 | NPT 1/4" -18 | 450,0 | 2 | -40 | 90 |
| **SKM 10 IN SN H** | 10 | NPT 3/8" -18 | 310,0 | 2 | -40 | 90 |
| **SKM 13 IN SN H** | 12 | NPT 1/2" -14 | 280,0 | 2 | -40 | 90 |
| **SKM 20 IN SN H** | 19 | NPT 3/4" -14 | 245,0 | 2 | -40 | 90 |
| **SKM 25 IN SN H** | 25 | NPT 1" -11,5 | 140,0 | 2 | -40 | 90 |
| **SKM 32 IN SN H** | 31 | NPT 1.1/4" -11,5 | 125,0 | 2 | -40 | 90 |
| **SKM 40 IN SN H** | 38 | NPT 1.1/2" -11,5 | 105,0 | 2 | -40 | 90 |
| **SKM 65 IN SN H** | 65 | NPT 2.1/2" -8 | 70,0 | 2 | -40 | 90 |
| **SKM 75 IN SN H** | 76 | NPT 3" -8 | 55,0 | 2 | -40 | 90 |

DN = nominalusis skersmuo, nominalusis plotis – SF gek. = saugumo faktorius, prijungtas

## Priedai

| | |
|---|---|
| **SKM ZUBS SN H** | Movos įvorių apsauga nuo dulkių, SKM..SN H |