SKM IR SN H
Įkišamos movos įvorė

Savybės

Taikymo sritis	bendras naudojimas, pvz. pramonėje, statybinėne mašinose, žemės ūkio technikoje ir t.t.
Konstrukcija	Snap-tite, H serija
1 jungtis	cilindrinis BSP vidinis sriegis
1 sandarinimo forma	įsukamam kakleliui, A, B ir E formos
Medžiaga	Plienas
Paviršiaus apsauga	padengtas galvaniniu būdu

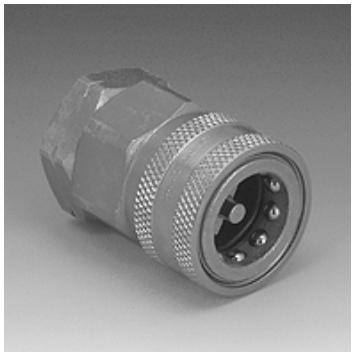

Aprašas

Įkišamos movos pagerina greitą sukabinimą.

Prekė

Pavadinimas	DN*	Jungties sriegis	Darbinis slėgis (bar)	SF paž.*	Mineralinės alyvos temperatūra min. (°C)	Mineralinės alyvos temperatūra max. (°C)
SKM 06 IR SN H	6	G 1/4" -19	450,0	2	-40	90
SKM 10 IR SN H	10	G 3/8" -19	310,0	2	-40	90
SKM 13 IR SN H	12	G 1/2" -14	280,0	2	-40	90
SKM 20 IR SN H	19	G 3/4" -14	245,0	2	-40	90
SKM 25 IR SN H	25	G 1" -11	140,0	2	-40	90
SKM 32 IR SN H	31	G 1.1/4" -11	125,0	2	-40	90
SKM 40 IR SN H	38	G 1.1/2" -11	105,0	2	-40	90
SKM 50 IR SN H	51	G 2" -11	105,0	2	-40	90
SKM 65 IR SN H	65	G 2.1/2" -11	70,0	2	-40	90
SKM 75 IR SN H	76	G 3" -11	55,0	2	-40	90

DN = nominalusis skersmuo, nominalusis plotis – SF gek. = saugumo faktorius, prijungtas

Gaminių variantai

SKM IR SN H VA	Įkišamos movos įvorė, nerūdijantysis plienas

Priedai

SKM ZUBS SN H	Movos įvorių apsauga nuo dulkių, SKM..SN H