SKS IR SP KE

Įkišamos movos kištukas

Savybės

Taikymo sritis	bendras naudojimas, pvz. pramonėje, statybinėne mašinose, žemės ūkio technikoje ir t.t.
1 jungtis	cilindrinis BSP vidinis sriegis
1 sandarinimo forma	įsukamam kakleliui, A, B ir E formos
suderinamas su	Pioneer
Papildomas požymis	su kūginiu vožtuvu
Medžiaga	Plienas
Paviršiaus apsauga	padengtas galvaniniu būdu

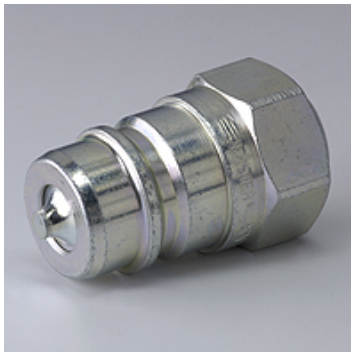

Aprašas

Įkišamos movos pagerina greitą sukabinimą.

Prekė

Pavadinimas	DN*	Jungties sriegis	Darbinis slėgis (bar)	SF paž.*	Mineralinės alyvos temperatūra min. (°C)	Mineralinės alyvos temperatūra max. (°C)
SKS 06 IR SP KE	6	G 1/4" -19	350,0	4	-25	125
SKS 10 IR SP KE	10	G 3/8" -19	300,0	4	-25	125
SKS 13 IR SP KE	12	G 1/2" -14	300,0	4	-25	125
SKS 20 IR SP KE	19	G 3/4" -14	250,0	4	-25	125

DN = nominalusis skersmuo, nominalusis plotis – SF gek. = saugumo faktorius, prijungtas

Priedai

SKS ZUBS SP	Movos kištuko apsauga nuo dulkių, SKS..SP