# SRS 0 SP L V4

Privirinama ir prisukama plokštė, ilga

## Savybės

| | |
|---|---|
| **Konstrukcija** | vieno vamzdžio apkaboms |
| **Serija** | lengva |
| **Norma** | DIN 3015-1 |
| **Medžiaga** | nerūdijantis plienas 1.4571 |

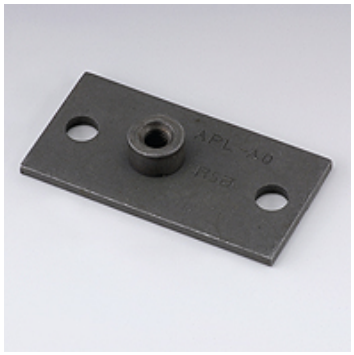

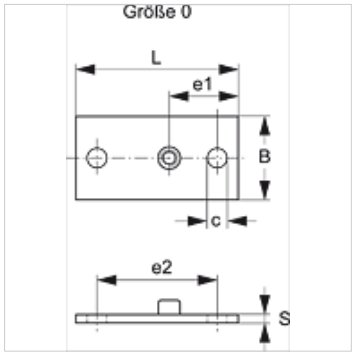


## Prekė

| Pavadinimas | Sąvaržos dydis | B (mm) | c (mm) | e1 (mm) | e2 (mm) | G | L (mm) | S (mm) |
|---|---|---|---|---|---|---|---|---|
| **SRS SP L 1 V4** | 0 | 30 | 7 | 24,5 | 44 | M 6 | 58 | 3 |

## Gaminių variantai

| | |
|---|---|
| **SRS 0 SP L** | Privirinama ir prisukama plokštė, ilga, dengtas fosfatu |
| **SRS 0 SP L VZ** | Privirinama ir prisukama plokštė, ilga, padengtas galvaniniu būdu |

*Nepaisant kruopštaus patikrinimo, negalime atmesti klaidų tikimybės, todėl už esamus duomenis neatsakome.*