SSTK-T

Susitraukianti žarna su klijų danga

Savybės

Savybės	Papildomai saugo nuo drėgmės Atsparumas pramušimui: min. 12 kV/mm pagal IEC 243-1 Specifikacijos: UL 224 105°C tik išorinis gaubtas
Spalva	permatomas
Temperatūra min.	-55 °C
Temperatūra max.	110 °C
Temperatūros diapazonas	Min. temperatūra, prie kurios žarna susitraukia, yra 125 °C
Medžiaga	pluoštinis modifikuotas poliolefinas

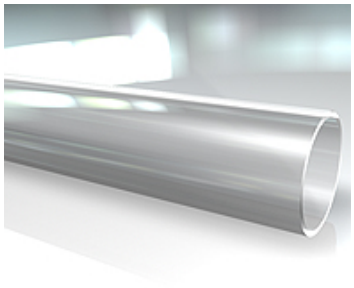

Aprašas

Lanksti, su dvigubomis sienelėmis susitraukianti žarna iš poliolefino, padengta specialiais termoplastiniais klijais.

Prekė

Pavadinimas	Vidinis Ø (mm)	Sienelės storis (mm)	min. žarnos susitraukimo Ø (mm)	Susitraukimo koeficientas
SSTK 1906 T	19	2,25	6,0	3:1
SSTK 3208 T	32	2,54	8,0	4:1
SSTK 3913 T	39	2,54	13,0	3:1
SSTK 2408 T	24	2,54	8,0	3:1
SSTK 5213 T	52	2,54	13,0	4:1

Nepaisant kruopštaus patikrinimo, negalime atmesti klaidų tikimybės, todėl už esamus duomenis neatsakome.