DBM NEO

Stūmoklio sandarinimo rinkinys vientisam stūmokliui DBM-NEO

Savybės

Darbinis slėgis	iki 300 bar
Slydimo greitis max.	0,5 m/s
Temperatūra min.	-30 °C
Temperatūra max.	110 °C
Medžiagos	Mineralinės alyvos Vandeninės emulsijos
Montavimas	ant vientisų stūmoklių arba ant stūmoklių, kurie susideda iš kelių dalių
Medžiaga	(1) Tarpiklis: NBR (3) Atraminis žiedas: poliesteris (4) Apsauginis žiedas: poliformaldehidas
Panaudojimas	Hidraulika

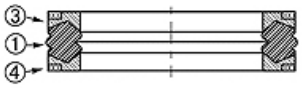

Toleranz / Tolerance

D	d	L	G	M	P
H11	+0,12 0	+0,20 0	+0,10 0	± 0,05	± 0,15

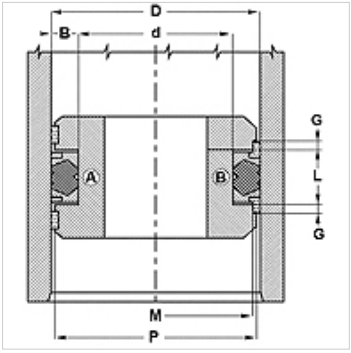

Aprašas

Labai geras sandarinamasis efektas esant žemam slėgiui.
lengvas montavimas
Paprastas sprendimas.

užsakymo nuorodos

Gali būti kita medžiaga

Prekė

Pavadinimas	D (mm)	d (mm)	L (mm)
DBM 157 118-NEO	40	30	16,4
DBM 236 173-NEO	60	44	18,4
DBM 314 236-NEO	80	60	22,4

Nepaisant kruopštaus patikrinimo, negalime atmesti klaidų tikimybės, todėl už esamus duomenis neatsakome.