

KT UEM RD

Kūginė įvorė su užmetama veržle

HANSA FLEX

Savybės

Taikymo sritis	statybose, kalnakasyboje ir tunelių statyboje
1 jungtis	apvalus veržlės sriegis
2 jungtis	žarnos jungtis
Norma	DIN 8537 / 20 033
Tiekimo apimtis	Užmetama veržlė ir kūginė įvorė
Temperatūra min.	-40 °C
Temperatūra max.	95 °C
Medžiagos	suslėgtas oras, vanduo
Medžiaga	Plienas kalusis ketus
Paviršiaus apsauga	padengtas galvaniniu būdu

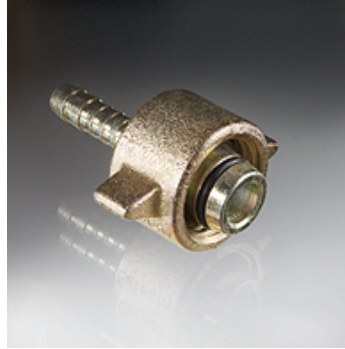

Nuoroda

sujungti su žarnų sąvaržomis DIN 20039 B

Kūginės įvorės su kūgiu 1:3 paprastai su papildomu sandarinimo žiedu.

Prekė

Pavadinimas	Žarnos ID (mm)	G1	Ø ID (mm)	Ilgis (mm)	b (mm)	Kūgis	Apsauginio antbriaunio Ø (mm)	Darbinis slėgis bar
KT UEM RD32-10 MM	10	Rd 32 x 1/8"	7,50	90	65	1:3	21	PN 25
KT UEM RD32-13 MM	13	Rd 32 x 1/8"	10,00	83	65	1:3	22	PN 25
KT UEM RD32-15 MM	15	Rd 32 x 1/8"	12,00	85	65	1:3	26	PN 25
KT UEM RD32-19 MM	19	Rd 32 x 1/8"	15,00	85	65	1:3	33	PN 25
KT UEM RD32-25 MM	25	Rd 32 x 1/8"	16,00	90	65	1:3	38	PN 25
KT UEM RD38-25 MM	25	Rd 38 x 1/8"	19,00	98	76	1:3	38	PN 25
KT UEM RD46-32 MM	32	Rd 46 x 1/6"	25,00	124	86	1:3	50	PN 25
KT UEM RD55-35 MM	35	Rd 55 x 1/6"	30,00	131	95	1:3	55	PN 25
KT UEM RD55-38 MM	38	Rd 55 x 1/6"	31,00	131	95	1:3	55	PN 25
KT UEM RD62-42 MM	42	Rd 62 x 1/6"	35,00	139	105	1:3	63	PN 25
KT UEM RD75-50 MM	50	Rd 75 x 1/6"	45,00	149	137	1:3	77	PN 25
KT UEM RD75-53 MM	53	Rd 75 x 1/6"	45,00	149	137	1:3	77	PN 25
KT UEM RD105-75 MM	75	Rd 105 x 1/4"	67,00	206	158	1:3	110	PN 25

G1 = 1 jungties sriegis – Ø ID = pereinamoji skylė

Atsarginės dalys

UEM KT RD Užmetama veržlė kūginėms įvorėms