EUD P

Stūmoklio sandarinimo rinkinys vientisam stūmokliui EUD-P

Savybės

Konstrukcija	Stūmoklio sandarinimo rinkinys
Darbinis slėgis	iki 400 bar
Slydimo greitis max.	0,5 m/s
Temperatūra min.	-30 °C
Temperatūra max.	80 °C
Medžiagos	Mineralinės alyvos
Montavimas	ant vientisų stūmoklių A ant stūmoklių B, kurie susideda iš kelių dalių
Medžiaga	(1) Dinamiškas tarpiklis: PUR (3) Kreipiamasis žiedas: Poliformaldehidas
Panaudojimas	Hidraulika

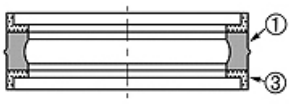

Toleranz / Tolerance					
D	d	L	G	M	P
H11	+0,12 0	+0,20 0	+0,10 0	± 0,05	± 0,15

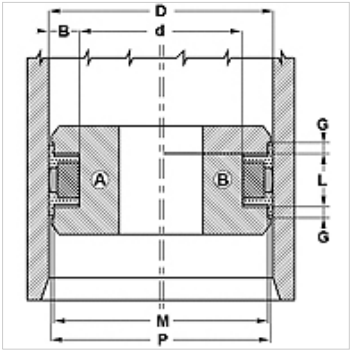

Aprašas

Labai geras sandarinamasis efektas esant žemam slėgiui.
Užima nedaug vietos
lengvas montavimas
Paprastas sprendimas.
labai atspari trinčiai

Prekė

Pavadinimas	D (mm)	d (mm)	L (mm)	G (mm)	M (mm)	P (mm)
EUD 32 24-P	32	24	10,0	4,00	29	31,0
EUD 40 32-P	40	32	10,0	4,00	37	39,0
EUD 50 40-P	50	40	12,5	4,00	47	49,0
EUD 63 53-P	63	53	12,5	4,00	60	62,0
EUD 80 70-P	80	70	12,5	4,00	77	79,0

Nepaisant kruopštaus patikrinimo, negalime atmesti klaidų tikimybės, todėl už esamus duomenis neatsakome.