HK BM C0

Rankinio eigos vožtuvo BM slėgio perdavimo įtaisas

Savybės

Tiekimo apimtis	su sandarinimo žiedu
Medžiaga	Plienas

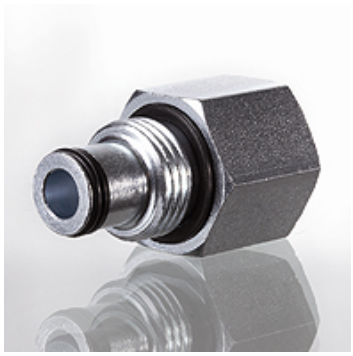

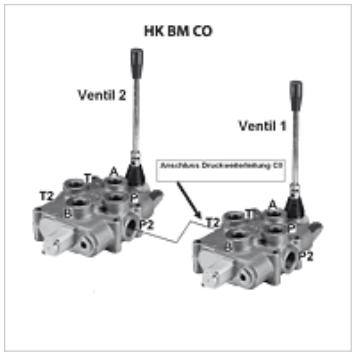

Aprašas

Slėgio perdavimo įtaisas skirtas HK BM tipo monoblokų vožtuvams sujungti tarpusavyje. Čia 1 vožtuvo slėgio perdavimo įtaisas įsukamas į šoninę alyvos jungtį T2. 1 vožtuvo bako grįžtamoji linija turi būti prijungiama prie viršutinės jungties T1.
Jeigu 1 vožtuvas neaktyvinamas, tuomet per 2 vožtuvą galima valdyti kitą funkciją su pilnutiniu slėgiu ir tūriniu srautu. Aktyvinant 1 vožtuvą, 2 vožtuve nėra slėgio

Prekė

Pavadinimas	vožtuvo tipui	Svoris (kg)
HK BM40 C0	HK BM40	0,10
HK BM70 C0	HK BM70	0,10
HK BM150 C0	HK BM150	0,15

priedai šiems gaminiams

HK BM40	Rankinis eigos vožtuvas BM 40
HK BM70	Rankinis eigos vožtuvas BM 70
HK BM150	Rankinis eigos vožtuvas BM 150

Nepaisant kruopštaus patikrinimo, negalime atmesti klaidų tikimybės, todėl už esamus duomenis neatsakome.