K-WFV 5/2 NICHT RASTEND FUS

5/2-way foot-operated valves (monostable, non-latching, with foot guard)

Savybės

Darbinis slėgis	2.5 - 10 bar
Temperatūros diapazonas	-10 °C to +60 °C
Srautas esant 6,3 bar ir Δ 0,5 bar	60 Nl/min (4 mm and M5), 640 Nl/min (G 1/4)
Srautas esant 6,3 bar ir Δ 1 bar	95 Nl/min (4 mm and M5), 840 Nl/min (G 1/4)

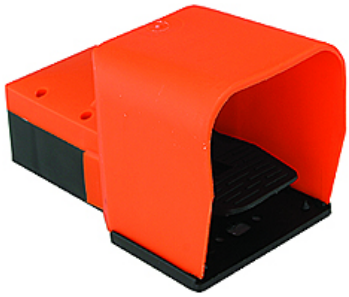

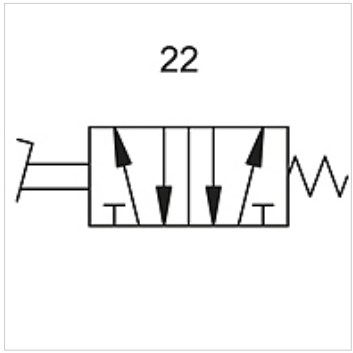

Nuoroda

Daugiau duomenų pagal užklausimą.

Aprašas

Foot-operated valves, 3/2- and 5/2-way types, bistable or monostable (non-latching).

Prekė

Pavadinimas	Jungtis	Jungimo schemos numeris
K- 07 15 01 91	G 1/4	22