K-STECKVERSCHR AGR OR SK VA

Male connectors, parallel male thread with O-ring and outer hex

Savybės

Pulsuojantis darbinis slėgis	Max. 10 bar
Slėgis	Max. 15 bar (depending on pipe quality)
Tinkama žaliava	PVDF, PTFE, stainless steel, PA, PU
Norma	G thread acc. to DIN EN ISO 228-1, with O-Ring
Aplinkos temperatūra	-20 °C to max. +150 °C (depending on pipe quality and diameter)
Medžiaga	nerūdijantis plienas 1.4404
Sandarinimo medžiaga	FKM

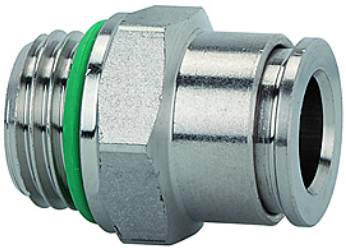

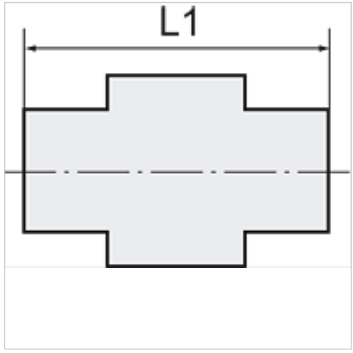

Nuoroda

Daugiau duomenų pagal užklausimą.

Aprašas

For use with aggressive media and in areas with corrosive outside influences, in the food processing industry and in hygienic and sanitary applications.

Prekė

Pavadinimas	Sriegis	žarnos išoriniam Ø	L1 (mm)	SW (rakto dydis)
K- 07 40 46 77	M 5	4 mm	19,0	9 mm
K- 07 40 24 00	G 1/8	4 mm	16,6	13 mm
K- 07 40 24 01	G 1/8	6 mm	19,7	13 mm
K- 07 40 24 02	G 1/8	8 mm	23,2	14 mm
K- 07 40 23 98	G 1/4	6 mm	19,7	16 mm
K- 07 40 23 99	G 1/4	8 mm	21,7	16 mm
K- 07 40 23 97	G 1/4	10 mm	27,2	16 mm
K- 07 40 24 03	G 3/8	10 mm	24,7	17 mm
K- 07 40 24 04	G 3/8	12 mm	27,9	21 mm
K- 07 40 23 96	G 1/2	12 mm	26,4	22 mm

Nepaisant kruopštaus patikrinimo, negalime atmesti klaidų tikimybės, todėl už esamus duomenis neatsakome.