HK AQFR

Droseles pretvārsts AQFR

Īpašības

Modelis	Konusa novietojums
Materiāls	Tērauds
Darba vides	Minerāleļļa
Ekspluatācijas spiediens	maks. 400 bar

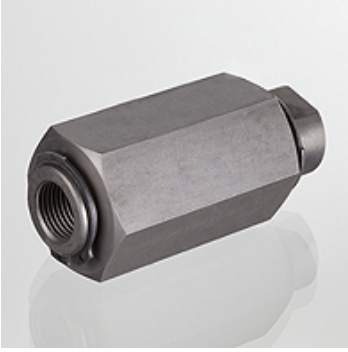



Norāde

Šie vārsti jāiestata izmantošanas reizē

Izstrādājums

Apzīmējums	p max. (bar)	Q max. (L/min)	L (mm)	G	SW (mm)	Svars (kg)
HK AQFR 10	400	30	93	G 3/8"	41	0,4
HK AQFR 15	350	50	105	G 1/2”	46	0,6
HK AQFR 20	350	80	127	G 3/4"	55	0,9
HK AQFR 25	350	160	153	G 1"	75	2,1
HK AQFR 32	350	250	196	G 1.1/4”	90	2,5

Neskatoties uz rūpīgu pārbaudi, mēs nevaram izslēgt kļūdas un negarantējam iekļautās informācijas pareizību.