HK WAPR

Šarnīra galva ar eļļojamu gultni

HANSA-FLEX

Īpašības

Modelis	iespīlējams
Materiāls	Tērauds ST 52.3

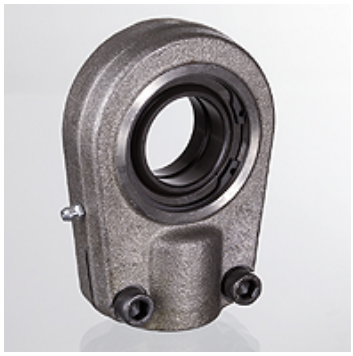

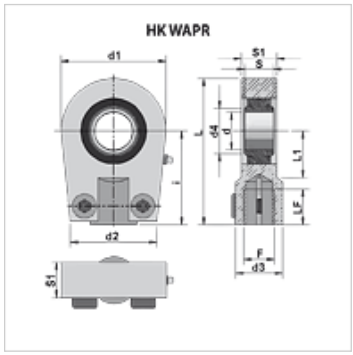

Pasūtījuma norādes

Citi šarnīrsavienojuma gultņu izmēri un veidi ir pieejami pēc pieprasījuma.

Izstrādājums

Apzīmējums	d (mm)	d1 (mm)	d2 (mm)	d3 (mm)	d4 (mm)	F	i (mm)	L (mm)	L1 (mm)	S1 (mm)	S2 (mm)	LF (mm)	S (mm)	pieļaujamā dinamiskā slodze (kN)	Svars (kg)
HK WAPR 020 U	20	56	46	25	24	M 16x1,5	50	80	25	19	17	17	16	30	0,44
HK WAPR 025 U	25	56	46	25	29	M 16x1,5	50	80	28	23	21	17	20	48	0,47
HK WAPR 030 U	30	64	50	32	34	M 22x1,5	60	94	30	28	26	23	22	62	0,77
HK WAPR 035 U	35	78	66	40	40	M 28x1,5	70	112	38	30	28	29	25	80	1,24
HK WAPR 040 U	40	94	76	49	45	M 35x1,5	85	135	45	35	33	36	28	100	2,12
HK WAPR 050 U	50	117	90	61	56	M 45x1,5	105	168	55	40	37	46	35	156	3,74
HK WAPR 060 U	60	130	120	75	67	M 58x1,5	130	200	65	50	46	59	44	245	6,49
HK WAPR 070 U	70	154	130	86	79	M 65x1,5	150	232	75	55	51	66	49	315	9,80
HK WAPR 080 U	80	176	160	105	89	M 80x2	170	265	80	60	55	81	55	400	14,40
HK WAPR 090 U	90	206	180	124	98	M 100x2	210	322	90	65	60	101	60	490	23,50

Neskatoties uz rūpīgu pārbaudi, mēs nevaram izslēgt kļūdas un negarantējam iekļautās informācijas pareizību.