SSTK-T

Rukuma caurule ar līmes pārklājumu

Īpašības

Īpašības	Nodrošina papildu aizsardzību pret mitrumu Elektriskā izturība: min. 12 kV/mm atb. IEC 243-1 Specifikācija: UL 224 105 °C tikai ārējam apvalkam
Krāsa	Transparent
Temperatūra min.	-55 °C
Temperatūra max.	110 °C
Temperatūras diapazons	Rukuma temperatūra min. 125 °C
Materiāls	Šķērsas struktūras, modificēts poliolefīns

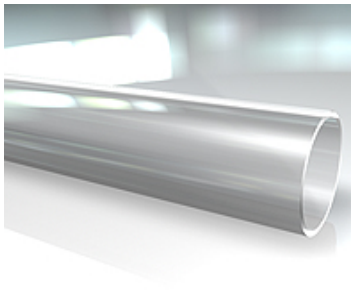

Apraksts

Elastīga rukuma šļūtene ar dubultām sieniņām no poliolefīna, pārklāta ar termoplastisku speciālo līmi.

Izstrādājums

Apzīmējums	Iekšējais Ø (mm)	Sieniņu biezums (mm)	min. rukuma Ø (mm)	Rukuma koeficients
SSTK 1906 T	19	2,25	6,0	3:1
SSTK 3208 T	32	2,54	8,0	4:1
SSTK 3913 T	39	2,54	13,0	3:1
SSTK 2408 T	24	2,54	8,0	3:1
SSTK 5213 T	52	2,54	13,0	4:1

Neskatoties uz rūpīgu pārbaudi, mēs nevaram izslēgt kļūdas un negarantējam iekļautās informācijas pareizību.