DBM NEO

Virzuļa blīvju komplekts viengabala virzulim DBM-NEO

Īpašības

Ekspluatācijas spiediens	līdz 300 bar
Slīdes ātrums max.	0,5 m/s
Temperatūra min.	-30 °C
Temperatūra max.	110 °C
Darba vides	Minerāleļļas Ūdens emulsijas
Montāža	uz viengabala vai vairākdaļu virzuļiem
Materiāls	(1) blīvējums: NBR (3) balstgredzens: poliesters (4) aizsarggredzens: poliacetāls
Izmantošana	Hidrauliskā sistēma

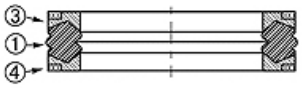

Toleranz / Tolerance					
D	d	L	G	M	P
H11	+0,12 0	+0,20 0	+0,10 0	± 0,05	± 0,15

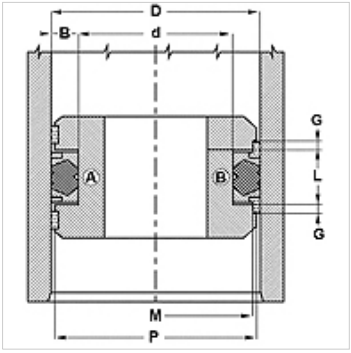

Apraksts

Ļoti laba blīvējuma efektivitāte zemā spiedienā.
vienkārša montāža
Vienkāršs risinājums.

Pasūtījuma norādes

Iespējami citi materiāli

Izstrādājums

Apzīmējums	D (mm)	d (mm)	L (mm)
DBM 157 118-NEO	40	30	16,4
DBM 236 173-NEO	60	44	18,4
DBM 314 236-NEO	80	60	22,4

Neskatoties uz rūpīgu pārbaudi, mēs nevaram izslēgt kļūdas un negarantējam iekļautās informācijas pareizību.