XV G
Konusveida dubultnipelis

Īpašības

Izmantošana	būvniecībā, kalnrūpniecībā un tuneļu būvniecībā
Savienojums 1	BSP ārējā vītne, cilindriska
Savienojums 2	BSP ārējās vītnes, cilindriskas
Darba vides	Saspiests gaiss, ūdens
Materiāls	Tērauds

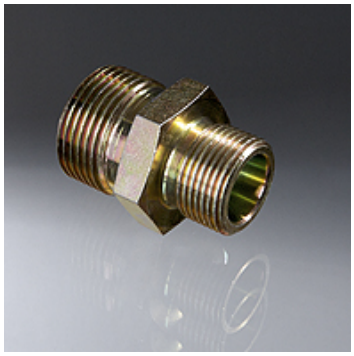

Apraksts

der koniskajiem iemavu veidgabaliem

Izstrādājums

Apzīmējums	G1	G2	Garums (mm)	Konuss	SW (mm)	Ekspluatācijas spiediens bar
XV 1-3/4	G 1" -11	G 3/4" -14	51	1:3 / 1:4	36	PN 25

G1, G2 = 1. vai 2. savienojuma vītne – SW = uzgriežņu atslēgas platums

Neskatoties uz rūpīgu pārbaudi, mēs nevaram izslēgt kļūdas un negarantējam iekļautās informācijas pareizību.