K-WFV 5/2 NICHT RASTEND FUS

5/2-way foot-operated valves (monostable, non-latching, with foot guard)

Īpašības

Ekspluatācijas spiediens	2.5 - 10 bar
Temperatūras diapazons	-10 °C to +60 °C
Caurplūde pie 6,3 bar un Δ 0,5 bar	60 Nl/min (4 mm and M5), 640 Nl/min (G 1/4)
Caurplūde pie 6,3 bar un Δ 1 bar	95 Nl/min (4 mm and M5), 840 Nl/min (G 1/4)

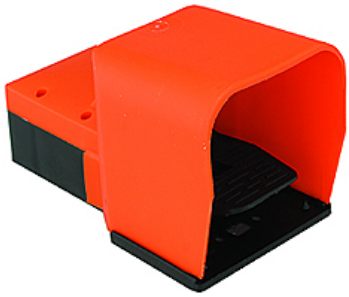

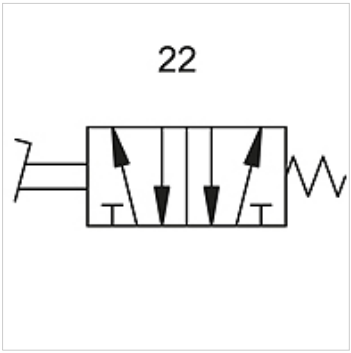

Norāde

Citi dati pieejami pēc pieprasījuma.

Apraksts

Foot-operated valves, 3/2- and 5/2-way types, bistable or monostable (non-latching).

Izstrādājums

Apzīmējums	Savienojums	Slēguma shēmas numurs
K- 07 15 01 91	G 1/4	22

Neskatoties uz rūpīgu pārbaudi, mēs nevaram izslēgt kļūdas un negarantējam iekļautās informācijas pareizību.