K-REED-SCHALTER D

Reed switch D

Īpašības

Elektriskā ieeja	axial
Kabeļa garums	3 m
Sērija	D

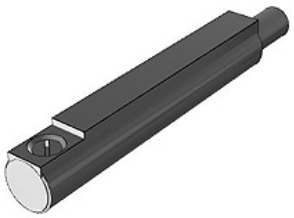

Apraksts

Reed switch, series D-A93, direct mounting in round profile groove, version: electrical input port axial, with LED, with cast-in cable, cable length 3.0 m

Izstrādājums

Apzīmējums	Modelis	Definīcija
K- 07 50 00 01	with LED, with grommet, without connector	Reed-switch
K- 07 50 00 02	with LED, with M8 connector (3 pin)	Reed-switch

Neskatoties uz rūpīgu pārbaudi, mēs nevaram izslēgt kļūdas un negarantējam iekļautās informācijas pareizību.