SSTK
Krimpkous met vloeimiddel

Eigenschappen

Eigenschappen	Vlamvertragend en niet zelfdovend, voldoet aan DIN VDE 0278
Kleur	zwart
Temperatuur min.	-55 °C
Temperatuur max.	110 °C
Temperatuurgebied	Krimptemperatuur min. 110 °C
Materiaal	Vervlochten, gemodificeerd polyolefin

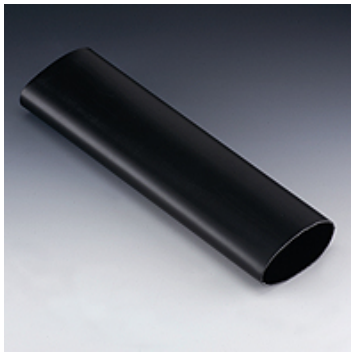

Beschrijving
Universeel toepasbare, vlamwerende krimpkous met vloeimiddel aan de binnenzijde voor een betere verbinding.

Extra informatie
Biedt bijkomende bescherming tegen weersinvloeden (b.v. persarmaturen in zeewater) of dient voor de kabelbundeling.

Artikel

Aanduiding	Inw. Ø (mm)	Wanddikte (mm)	Min. krimp-Ø (mm)	Krimpverhouding
SSTK 2006	20	2	6,0	tot 3,5:1
SSTK 3010	30	2	10,0	tot 3,5:1
SSTK 4012	40	2	12,0	tot 3,5:1
SSTK 5018	54	2	18,0	tot 3,5:1

Hoewel wij zeer zorgvuldig te werk gaan, kunnen wij fouten niet volledig uitsluiten en daarom niet aansprakelijkheid gesteld worden voor de vermelde gegevens.