SKM IN SN H
Insteekkoppelingsmof

Eigenschappen

Toepassingsgebied	Algemene toepassing, bijv. in de industrie, bouwmachines, landbouwtechniek etc.
Constructie	Snap-tite serie H
Aansluiting 1	NPT-binnendraad
Afdichtingsvorm 1	draaddichtend
Materiaal	Staal
Oppervlakbescherming	Galvanisch gecoat

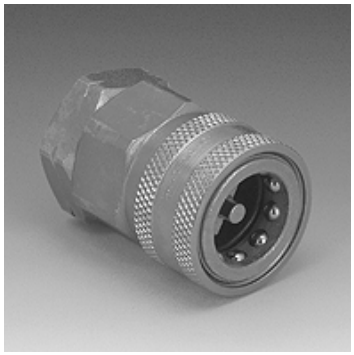

Beschrijving

Insteekkoppelingen maken het snel koppelen mogelijk.

Artikel

Aanduiding	DN*	Aansluitschroefdraad	Werkdruk (bar)	SF gek.*	Temperatuur minerale olie min. (°C)	Temperatuur minerale olie max. (°C)
SKM 06 IN SN H	6	NPT 1/4" -18	450,0	2	-40	90
SKM 10 IN SN H	10	NPT 3/8" -18	310,0	2	-40	90
SKM 13 IN SN H	12	NPT 1/2" -14	280,0	2	-40	90
SKM 20 IN SN H	19	NPT 3/4" -14	245,0	2	-40	90
SKM 25 IN SN H	25	NPT 1" -11,5	140,0	2	-40	90
SKM 32 IN SN H	31	NPT 1.1/4" -11,5	125,0	2	-40	90
SKM 40 IN SN H	38	NPT 1.1/2" -11,5	105,0	2	-40	90
SKM 65 IN SN H	65	NPT 2.1/2" -8	70,0	2	-40	90
SKM 75 IN SN H	76	NPT 3" -8	55,0	2	-40	90

DN = nominale diameter, nominale wijdte – SF gek. = veiligheidsfactor gekoppeld

Toebehoren

SKM ZUBS SN H	Stofbescherming koppelingsmoffen, SKM..SN H

Hoewel wij zeer zorgvuldig te werk gaan, kunnen wij fouten niet volledig uitsluiten en daarom niet aansprakelijkheid gesteld worden voor de vermelde gegevens.