# SRS TS 40
Draagrail, enkele buisklem

## Eigenschappen

| | |
|---|---|
| **Constructie** | voor enkele buisklemmen |
| **Serie** | Zwaar |
| **Norm** | DIN 3015-2 |
| **Materiaal** | Staal (blank) |

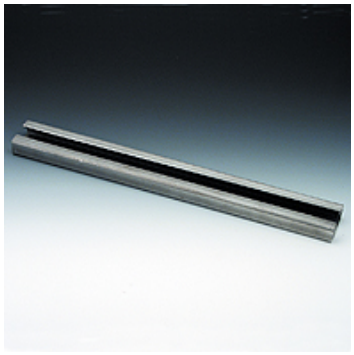

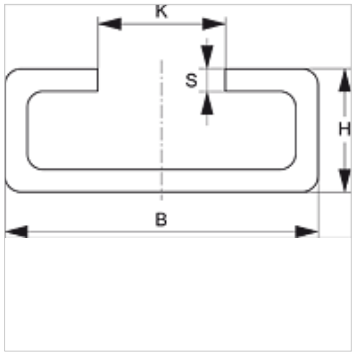


## Beschrijving

Voor klemgroottes 1-4 van de zware serie.

## Artikel

| Aanduiding | B (mm) | H (mm) | K (mm) | S (mm) | Lengte (m) |
|---|---|---|---|---|---|
| **SRS TS 40-1** | 40 | 22 | 12,5 | 5 | 1,00 |
| **SRS TS 40-2** | 40 | 22 | 12,5 | 5 | 2,00 |

## Productvarianten

| | |
|---|---|
| **SRS TS 40 VZ** | Draagrail, enkele buisklem, Galvanisch gecoat |
| **SRS TS 40 V4** | Draagrail, enkele buisklem, RVS 1.4571 |

## is extra element bij volgende producten

| | |
|---|---|
| **C** | Samenstelling van groep C |

*Hoewel wij zeer zorgvuldig te werk gaan, kunnen wij fouten niet volledig uitsluiten en daarom niet aansprakelijkheid gesteld worden voor de vermelde gegevens.*